

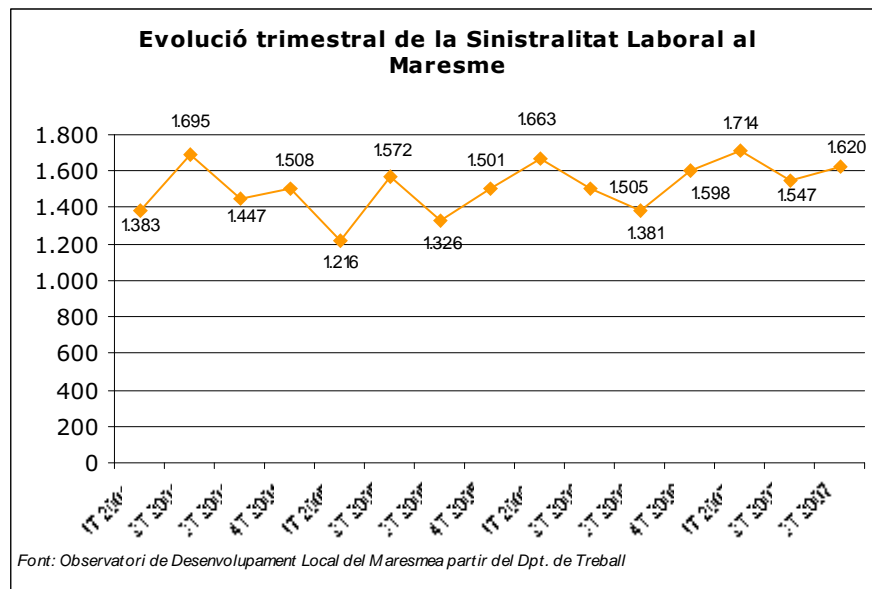

Sinistralitat laboral al Maresme – Tercer Trimestre del 2007.

El tercer trimestre de l'any ha finalitzat amb un total de **1.620 accidents laborals**, un 4,71% més que en el trimestre passat, però també un 17,30% superior als registrats en el mateix període del 2006. Dada que sorprèn ja que trenca amb la tendència dels últims anys (2004-2006) en què el tercer trimestre acostumava a ser un període en què la sinistralitat laboral davallava. Ara bé, cal tenir en compte que l'entrada en funcionament de la nova versió del sistema de declaració electrònica d'accidents ha afectat el ritme de comunicació d'accidents, fet que cal tenir present en la lectura i la interpretació de les dades.



El 74,07% dels accidentats han estat homes mentre que un 25,93% han estat dones.

Com era d'esperar, l'evolució mensual al llarg del trimestre s'ha caracteritzat per un fort descens dels accidents laborals amb baixa en el mes d'agost envers els del mes de juliol i un ascens, també important, el mes de setembre (32,85%). Aquesta fluctuació descendent en el nombre d'accidents és habitual en el mes d'agost ja que moltes empreses i treballadors aturen la seva activitat en motiu de les vacances d'estiu, fet que repercuteix directament en el nombre d'accidentats. La sinistralitat laboral però, torna a créixer el mes de setembre coincidint amb la represa de l'activitat laboral de la majoria d'empreses i treballadors.





Tot i que, com hem vist, els accidents laborals es redueixen durant l'agost, precisament aquest trimestre hi ha hagut un accident laboral amb resultat de mort en aquest mes. L'accident mortal s'ha produït en el sector de la construcció.

Pel que fa a la distribució de la sinistralitat per sectors econòmics, els serveis, com és habitual, han registrat la majoria dels accidents amb baixa (796; 49,13%), seguit per la construcció (425; 26,23%), la indústria (377; 23,27%) i l'agricultura (22; 1,35%).

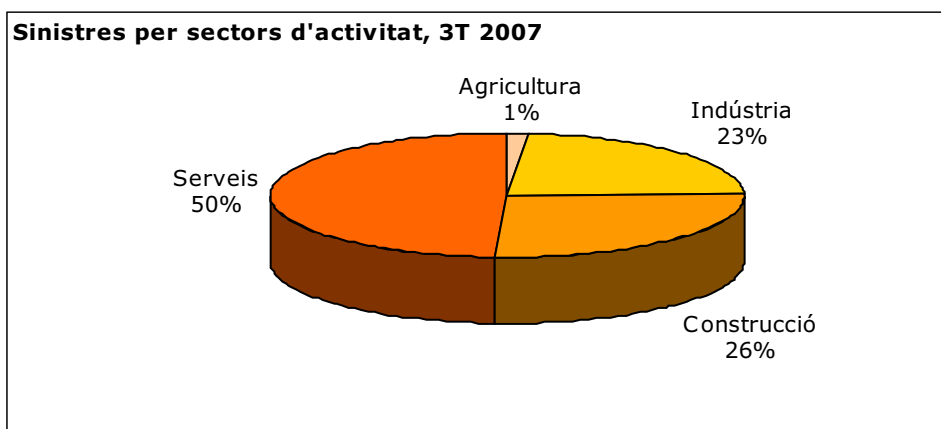

Malgrat aquesta distribució sectorial, cal matisar que els serveis és el sector amb major nombre d'accidents laborals però, alhora, és el sector amb més nombre de treballadors afiliats i, per tant, amb més potencialitat de registrar accidents laborals. Sigui com sigui però, l'índex d'incidència¹ registrat pel sector dels serveis ha estat el més baix d'entre els quatre sectors amb 1.230,42 accidents laborals amb baixa per cada 100.000 afiliats. Així, la relació del nombre d'accidents per nombre d'afiliats al sector és la més baixa de tots quatre. La major incidència, en canvi, ha estat pel sector primari amb 3.773,58 accidents per cada 100.000 afiliats tot i ser el sector que menys sinistres registra.

L'evolució interanual per sectors econòmics ha estat creixent per tots els sectors; de major a menor grau els creixements han estat del 29,22% en el cas dels serveis, del 8,14% en el cas de la construcció, d'un 7,40% en la indústria i, finalment, d'un 4,76% per l'agricultura.

Quant a la gravetat dels accidents laborals amb baixa, en el 99,26% dels casos han estat lleus, els greus han representat el 0,68% i els mortals el 0,06%.

¹ Índex d'incidència: calculat amb la fórmula següent (nombre de sinistres/nombre d'afiliats a la SS)*100.000.

Segons el tipus de contracte, el 58% dels accidentats durant aquest trimestre han estat persones amb un contracte laboral fix i el 42% restant han estat treballadors amb contracte eventual.

Per finalitzar, veurem com s'ha distribuït la sinistralitat laboral per sexes i sectors d'activitat. Com és habitual, la sinistralitat masculina queda més distribuïda pels diferents sectors mentre que la femenina es concentra molt més en un sol sector. Així, la sinistralitat de les dones es concentra en el sector dels serveis on la seva presència és més important que en la resta de sectors. La distribució de la sinistralitat masculina per sectors i en ordre descendent ha estat del 37% en els serveis, 35% en la construcció, 26% en la indústria i un 2% en l'agricultura, mentre que la distribució de la femenina ha estat d'un 83% en els serveis, un 16% en la indústria, i un 1% en la construcció.

Desembre del 2007.



DADES ESTADÍSTIQUES DE LA SINISTRALITAT LABORAL AL MARESME. 3r TRIMESTRE 2007

Accidents amb baixa segons sector econòmic. Juliol 2007

Juliol 2007				
Sectors d'activitat econòmica	Lleus	Greus	Mortals	Total accidents amb baixa
Agricultura	5	1	0	6
Indústria	166	0	0	166
Construcció	173	2	0	175
Serveis	295	0	0	295
Acumulat quatre sectors	639	3	0	642

Font: elaboració pròpia de l'ODLM a partir del Departament de Treball

Accidents amb baixa segons sector econòmic. Agost 2007

Agost 2007				
Sectors d'activitat econòmica	Lleus	Greus	Mortals	Total accidents amb baixa
Agricultura	6	0	0	6
Indústria	81	1	0	82
Construcció	102	2	1	105
Serveis	225	2	0	227
Acumulat quatre sectors	414	5	1	420

Font: elaboració pròpia de l'ODLM a partir del Departament de Treball

Accidents amb baixa segons sector econòmic. Setembre 2007

Setembre 2007				
Sectors d'activitat econòmica	Lleus	Greus	Mortals	Total accidents amb baixa
Agricultura	10	0	0	10
Indústria	129	0	0	129
Construcció	143	2	0	145
Serveis	273	1	0	274
Acumulat quatre sectors	555	3	0	558

Font: elaboració pròpia de l'ODLM a partir del Departament de Treball





Total d'accidents laborals amb baixa per sectors econòmics.

Juliol-Setembre 2007

Període	Agricultura	Indústria	Construcció	Serveis	Total
Juliol	6	166	175	295	642
Agost	6	82	105	227	420
Setembre	10	129	145	274	558
Total trimestral	22	377	425	796	1.620

Font: elaboració pròpia de l'ODLM a partir del Departament de Treball

Evolució de la sinistralitat laboral per sectors econòmics juliol-setembre 2007

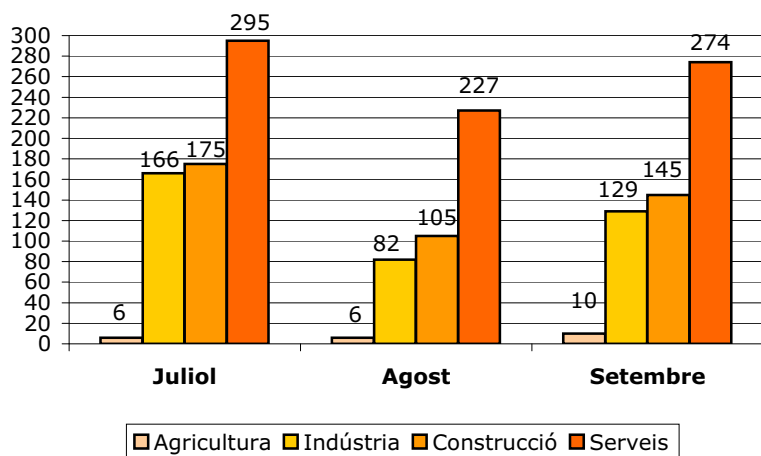

Elaboració pròpia de l'Observatori del Desenvolupament Local del Maresme

Sinistres per sectors d'activitat, 3T 2007

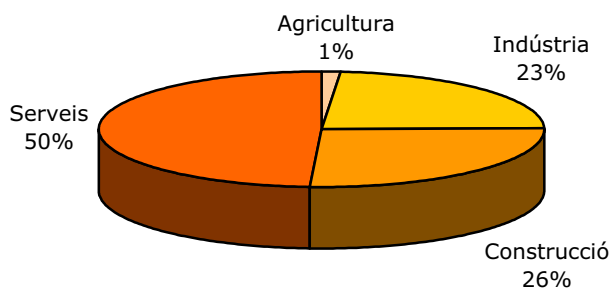

Elaboració pròpia de l'Observatori del Desenvolupament Local del Maresme





**Accident amb baixa segons sector econòmic, grau de gravetat i tipus de contracte
Juliol 2007**

Sector d'activitat	Grau de gravetat	Tipus de contracte			Total
		Eventual	Fix	Sense especificar	
Agricultura	<i>Lleu</i>	1	4	0	5
	<i>Greu</i>	0	1	0	1
	<i>Mortal</i>	0	0	0	0
Indústria	<i>Lleu</i>	36	130	0	166
	<i>Greu</i>	0	0	0	0
	<i>Mortal</i>	0	0	0	0
Construcció	<i>Lleu</i>	105	67	1	173
	<i>Greu</i>	2	0	0	2
	<i>Mortal</i>	0	0	0	0
Serveis	<i>Lleu</i>	100	195	0	295
	<i>Greu</i>	0	0	0	0
	<i>Mortal</i>	0	0	0	0
Acumulat quatre sectors	<i>Lleu</i>	242	396	1	639
	<i>Greu</i>	2	1	0	3
	<i>Mortal</i>	0	0	0	0

Font: elaboració pròpia de l'ODLM a partir del Departament de Treball

**Accident amb baixa segons sector econòmic, grau de gravetat i tipus de contracte
Agost 2007**

Sector d'activitat	Grau de gravetat	Tipus de contracte			Total
		Eventual	Fix	Sense especificar	
Agricultura	<i>Lleu</i>	0	6	0	6
	<i>Greu</i>	0	0	0	0
	<i>Mortal</i>	0	0	0	0
Indústria	<i>Lleu</i>	20	61	0	81
	<i>Greu</i>	1	0	0	1
	<i>Mortal</i>	0	0	0	0
Construcció	<i>Lleu</i>	63	39	0	102
	<i>Greu</i>	1	1	0	2
	<i>Mortal</i>	0	1	0	1
Serveis	<i>Lleu</i>	114	111	0	225
	<i>Greu</i>	0	2	0	2
	<i>Mortal</i>	0	0	0	0
Acumulat quatre sectors	<i>Lleu</i>	197	217	0	414
	<i>Greu</i>	2	3	0	5
	<i>Mortal</i>	0	1	0	1

Font: elaboració pròpia de l'ODLM a partir del Departament de Treball



**Accident amb baixa segons sector econòmic, grau de gravetat i tipus de contracte
Setembre 2007**

Sector d'activitat	Grau de gravetat	Tipus de contracte			Total
		Eventual	Fix	Sense especificar	
Agricultura	<i>Lleu</i>	2	8	0	10
	<i>Greu</i>	0	0	0	0
	<i>Mortal</i>	0	0	0	0
Indústria	<i>Lleu</i>	26	103	0	129
	<i>Greu</i>	0	0	0	0
	<i>Mortal</i>	0	0	0	0
Construcció	<i>Lleu</i>	88	53	2	143
	<i>Greu</i>	2	0	0	2
	<i>Mortal</i>	0	0	0	0
Serveis	<i>Lleu</i>	114	159	0	273
	<i>Greu</i>	0	1	0	1
	<i>Mortal</i>	0	0	0	0
Acumulat quatre sectors	<i>Lleu</i>	230	323	2	555
	<i>Greu</i>	2	1	0	3
	<i>Mortal</i>	0	0	0	0

Font: elaboració pròpia de l'ODLM a partir del Departament de Treball

**Distribució de la sinistralitat per tipus de contracte
3r trimestre 2007**

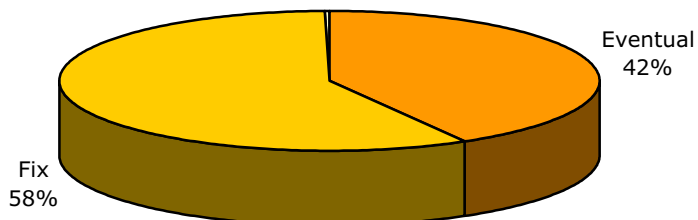

Elaboració pròpia de l'Observatori del Desenvolupament Local del Maresme





Evolució de la sinistralitat per sexe, juliol-setembre 2007

Període	Homes	Dones	TOTAL
Juliol	492	150	642
Agost	301	119	420
Setembre	407	151	558
Total trimestral	1.200	420	1.620

Font: elaboració pròpia de l'ODLM a partir del Departament de Treball

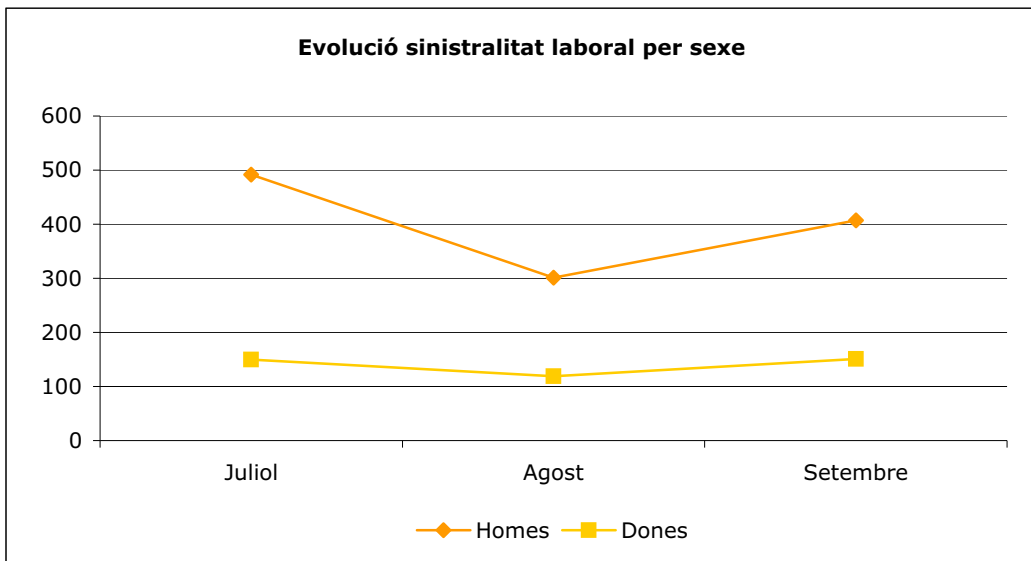

Elaboració pròpia de l'Observatori del Desenvolupament Local del Maresme

Sinistralitat per sector econòmic i sexe, 3r trimestre 2007

Sectors	Homes	Dones	TOTAL
Agricultura	22	0	22
Indústria	311	66	377
Construcció	421	4	425
Serveis	446	350	796
Total trimestral	1.200	420	1.620

Font: elaboració pròpia de l'ODLM a partir del Departament de Treball

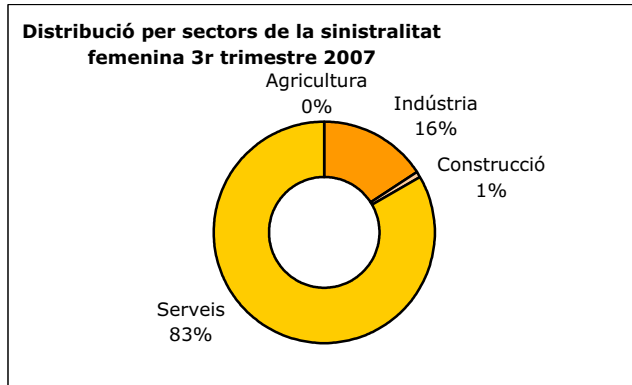
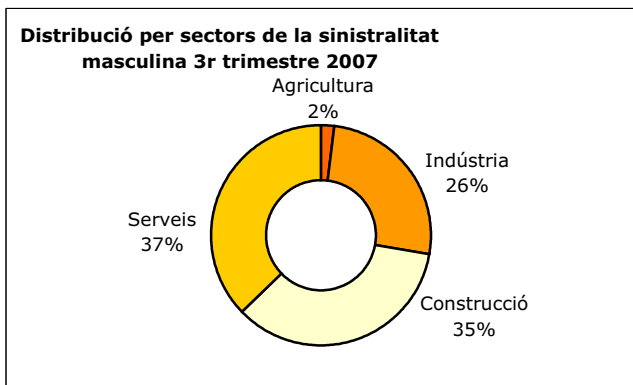

Elaboració pròpia de l'Observatori del Desenvolupament Local del Maresme

