

POLÍGON MONTSENY

Localització

Mapa comarca



Mapa del terme municipal

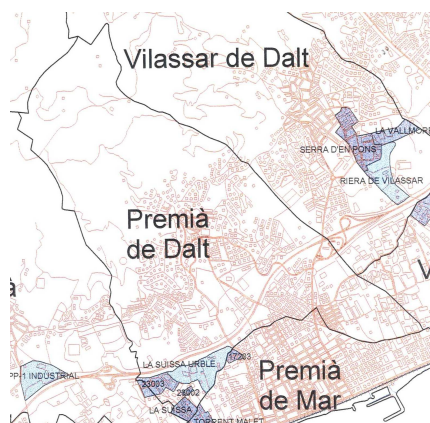

Mapa polígon industrial

Distàncies

Mataró	12 (Km)
Barcelona	24 (Km)
Girona	89 (Km)

Situació

Municipi	PREMIÀ DE DALT
Carretera	
Adreça	Carrers que el formen: carrer del Montseny i ctra. de l'enllaç
Codi Postal	08338
Telèfon	
Fax	
e-mail	
Localització	Limita al NO amb l'autopista, al SE amb el carrer Montseny i a NE amb la Carretera de l'enllaç.

Característiques tècniques

Superfície total	9.988 m ²
Superfície de sòl industrial	78,95% del total o 7.895 m ²
Sòl ocupat	39,5% del total o 3947.5m ²
Volum construït	(altura reguladora 8 m)
Nº de parcel·les	1 unitat amb 18 subunitats
Superfície mínima de parcel·la	
Coefficient edificabilitat parcel·la	2 m ² sostre/m ² sòl
Usos admesos	Ús industrial en les categories primera, segona, tercera, de serveis i d'instal·lacions auxiliars o complementaris.
Preu mitjà parcel·la	510,86 € m ² de sostre

Principals activitats econòmiques

Nº d'empreses actives	8
Principals activitats (*):	
1)COMERCIAL	50% empreses
2)METAL·LÚRGIA	38% empreses
3)AUTOMOCIÓ	6% empreses

(*) Activitats: Agroalimentària; Automoció; Calçat; Construcció; Distribució; Electricitat i electrònica; Fusteria i fabricació de mobles; Hostaleria; Metal·lúrgia; Papereria i arts gràfiques; Química i plàstics; Serveis empresarials; Tèxtil; TIC; Transport i comunicació; Altres indústries

Dades urbanístiques

Any constitució polígon	
Organisme promotor	Ajuntament
Pla parcial	SÍ <input type="checkbox"/> NO <input checked="" type="checkbox"/> (PERI)
Data aprovació definitiva pla parcial	06/05/1992
Projectes d'urbanització	Dins del PERI
Sistema de gestió	
Observacions	

Subministraments i Abocaments

Imatges del polígon



Empreses instal·lades

AIRE REFRIGERADO CALOR
MARESME, SL
STAR FILTERS
TAUN SA.
MJ PREMIÀ DE DALT
CRISMAN
GARCIA MUNTANÉ MAQUINÀRIA
GESTISER
REPJAMON
SITEC SPRAY
CORLAM
PEDRO PEREZ JODAR

Aigua potable	SÍ <input checked="" type="checkbox"/> NO <input type="checkbox"/>
Dipòsit d'aigua	SÍ <input type="checkbox"/> NO <input checked="" type="checkbox"/>
Duresa aigua	
pH aigua	
Gas	SÍ <input checked="" type="checkbox"/> NO <input type="checkbox"/>
Subministrament elèctric – tipus	SÍ <input checked="" type="checkbox"/> NO <input type="checkbox"/>
Potència	
Voltatge	
Xarxa sanejaments	SÍ <input checked="" type="checkbox"/> NO <input type="checkbox"/>
Punt d'abocament	
Depuradora	SÍ <input type="checkbox"/> NO <input checked="" type="checkbox"/>

Comunicacions

Xarxa telefònica	SÍ <input checked="" type="checkbox"/> NO <input type="checkbox"/>
Banda ampla	SÍ <input type="checkbox"/> NO <input checked="" type="checkbox"/>
Ferrocarril més proper – distància	1,5 (Km) Premià de Mar
Aeroport – distància	35 (Km) Barcelona
Port – distància	26 (Km) Barcelona
Transport públic – freqüència	SÍ <input checked="" type="checkbox"/> NO <input type="checkbox"/>

Valoració general i infraestructures

Descripció del conjunt:	Suficient
Accessibilitat viària:	Des de l'exterior-suficient Interna- Suficient
Urbanització:	Suficient
Paviment:	Suficient
Vorada:	Suficient
Senyalització carrers:	Existent
Guals:	Existents
Enllumenat:	Insuficient
Estacionament:	Insuficient
Recollida residus:	Responsabilitat a càrrec de cadascuna de les empreses