



CONSELL  
COMARCAL  
DEL  
MARESME

L'Observatori de  
Desenvolupament Local



## Informació trimestral

# SINISTRALITAT LABORAL AL MARESME

Primer trimestre de 2010

Promoció Econòmica  
Observatori de Desenvolupament Local del Maresme  
Abril 2010



### Evolució de la Sinistralitat<sup>1</sup>

Segueix a la baixa el nombre d'accidents laborals amb resultat de baixa registrats al Maresme.

Aquest primer trimestre de l'any el nombre de sinistres s'ha situat en els 931, cosa que suposa un descens de l'11,50% respecte el trimestre passat i una disminució encara major respecte el mateix període d'un any abans (-21,10%).

És evident que la disminució de l'activitat i, per tant, de la població ocupada té els seus efectes sobre el nombre d'accidents laborals. Com sempre però, l'índex d'incidència<sup>2</sup> és l'indicador que millor ens explicarà la seva evolució.

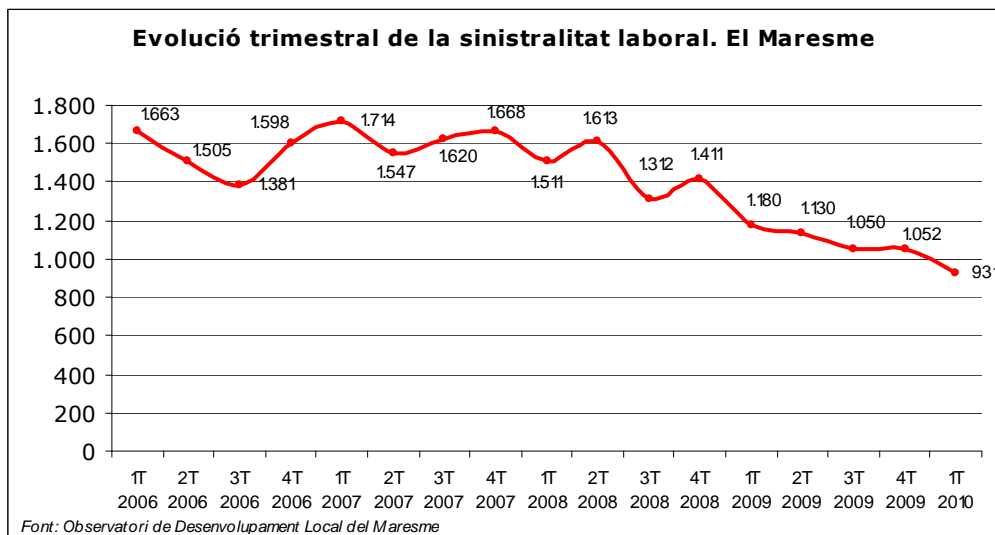

### Sinistralitat per grans sectors

La sinistralitat laboral no es distribueix de manera homogènia entre els diferents sectors, tal i com reflectim en el gràfic que segueix. Així, el 57% dels accidents han tingut lloc en activitats dels serveis, un 24% en el sector industrial, un 16% en la construcció i un 3% en el sector primari cosa que es correspon, respectivament, amb 535, 220, 151 i 25 accidents. Respecte el trimestre passat, el nombre d'accidents ha disminuït en tots els sectors menys en el primari en què han augmentat un 8,69%. La construcció ha registrat el descens relatiu més important (-37,34%).

La comparativa interanual indica que tots els sectors sense excepció han registrat menys accidents laborals amb baixa que un any abans; en la construcció el descens ha estat del

<sup>1</sup> Sinistralitat laboral: Accidents amb resultat de baixa que succeeixen durant la jornada laboral. No estan comptabilitzats els accident *in itinere*.

<sup>2</sup> Índex d'incidència: índex de sinistralitat laboral que posa en relació el número d'accidents per cada 100.000 afiliats al règim general de la Seguretat Social.



39,84%, del 19,41% en el sector industrial, del 14,94% en els serveis i el descens en el sector primari ha estat del 7,40%.

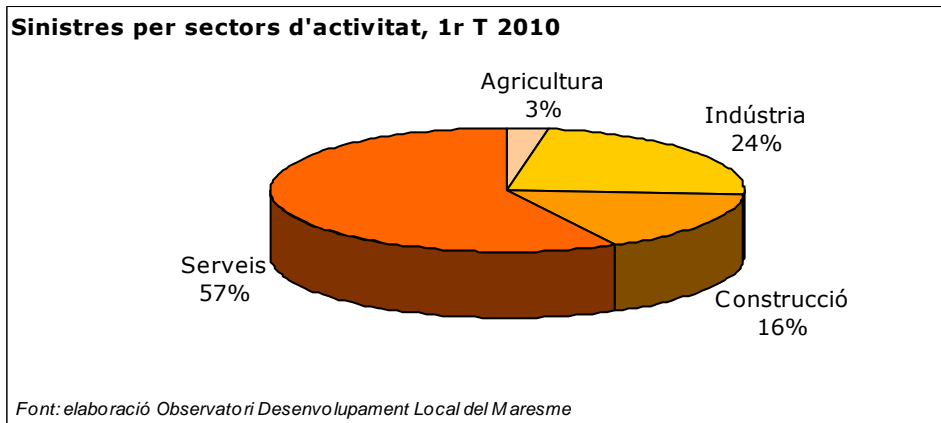

### Grau de gravetat

El grau de gravetat dels accidents laborals és una variable rellevant a considerar.

Altra vegada, i com a dada molt positiva, la majoria dels accidents ocorreguts han estat de caràcter lleu (99,14%; 923 accidents) i una minoria han estat greus (0,75%; 7 accidents). Menor és el nombre d'accidents mortals si bé és la pitjor dada que podem donar; aquest trimestre se n'ha registrat un en el sector de la construcció. (vegeu annex)

### Accidentalitat per gèneres

El gènere, o més aviat les activitats que desenvolupen en major i/o menor grau homes i dones influeix en el grau d'accidentalitat de cada sexe.

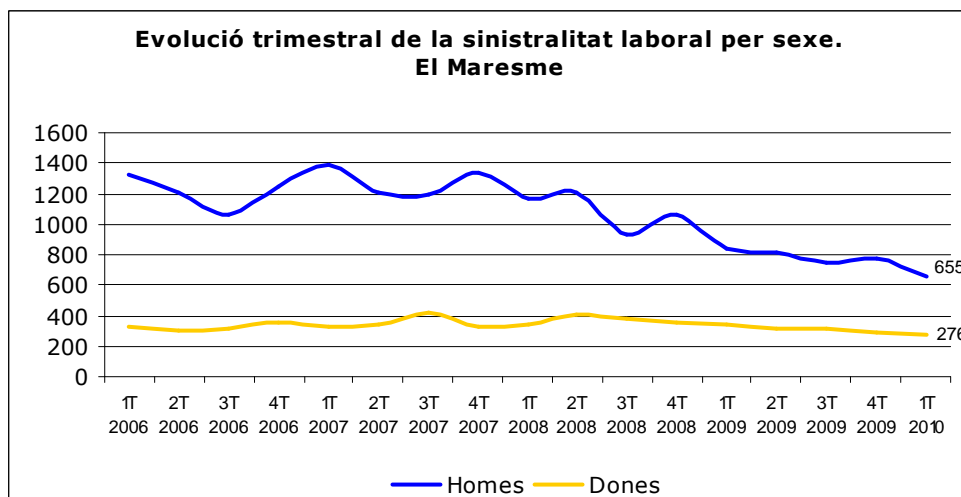

Els homes segueixen protagonitzant més accidents laborals amb baixa que les dones. Així, el 70,35% dels accidents els han patit homes (655 accidents) i un 29,65% els han patit el dones (276 accidents). Tot i això, com hem dit altres vegades, hem de tenir present que els homes acostumen a presentar taxes d'activitat més elevades que les de les dones i que,



també, solen ocupar llocs de treball en activitats amb un major grau de risc laboral. Val a dir però, que la manca de dades en aquest sentit no ens permet corroborar-ho.

Pel que fa la distribució dels accidents per sector i sexe divergeixen molt entre un gènere i un altre, tal i com queda palès en els gràfics que segueixen. La diferència bàsica, com és habitual, la trobem en el grau de concentració en el sector serveis dels accidents laborals de les dones. Per contra, la sinistralitat laboral dels homes està repartida de manera més homogènia entre sectors.

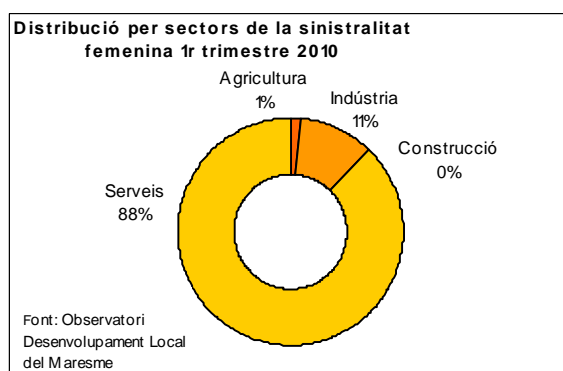
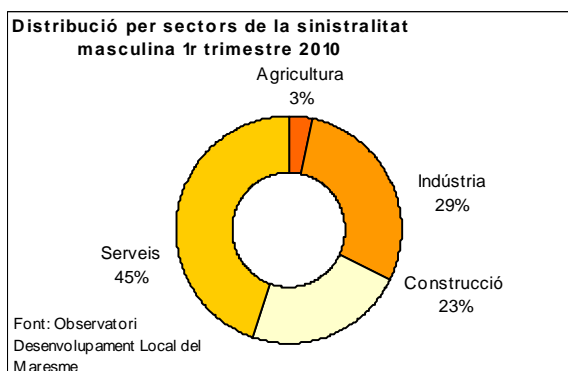

Quant al grau de gravetat dels accidents patits per cada col·lectiu veiem que la totalitat dels accidents patits per dones han estat lleus, mentre que els greus i el mortal s'han concentrat tots en el col·lectiu masculí.

**Grau de gravetat del accidents laborals al Maresme, 1r trimestre 2010**

Sector	Homes	Dones	Total
Lleu	647	276	923
Greu	7	0	7
Mortal	1	0	1
<b>Total</b>	<b>655</b>	<b>276</b>	<b>931</b>

Font: Observatori Desenvolupament Local del Maresme a partir del Dpt de Treball

**Índex d'incidència**

L'índex d'incidència, com dèiem anteriorment, és l'indicador que ens permet veure realment quina és l'evolució de la sinistralitat.

**Índex d'incidència trimestral per sectors, 1r trimestre 2010**

Sector	Maresme	Prov.Bcn	Catalunya
Agricultura	13586,96	5852,2	5398,66
Indústria	1374,57	1549,98	1530,43
Construcció	2241,35	2264,34	2185,84
Serveis	895,05	849,94	833,7
<b>Total</b>	<b>1125,77</b>	<b>1074,18</b>	<b>1074,77</b>

Font: Observatori Desenvolupament Local del Maresme



Aquest trimestre s'ha situat en els 1.125,77 accidents laborals amb baixa per cada 100.000 afiliats, xifra superior a la registrada tant per la província de Barcelona així com pel conjunt de Catalunya.

Aquest índex però, és menor tant al registrat el trimestre passat, que era de 1276,34, com al registrat un any abans (1369,51), cosa que permet afirmar que la sinistralitat laboral a la comarca ha disminuït.

Pel que fa l'índex d'incidència per sectors, el primari presenta l'índex més elevat, amb diferències molt pronunciades respecte dels altres dos territoris de referència, i el dels serveis el menor. En relació amb el trimestre passat, l'índex d'incidència ha disminuït en tots els sectors, tal i com també ha succeït respecte el mateix període d'un any abans.

### **Conclusió**

Per tant doncs, la sinistralitat laboral a la comarca segueix una tendència molt positiva en disminuir el nombre absolut d'accidents i també pel descens de l'índex de sinistralitat. És evident però que la sensibilització del treballador ha de seguir i ha d'incidir, de manera especial, en aquells col·lectius que fins ara semblen més sensibles a patir-ne; els homes i els treballadors dels serveis i del sector primari.



## ANNEX ESTADÍSTIC

## Accidents amb baixa segons sector econòmic. Gener 2010

Gener 2010				
Sectors d'activitat econòmica	Lleus	Greus	Mortals	Total accidents amb baixa
Agricultura	7	0	0	<b>7</b>
Indústria	53	1	0	<b>54</b>
Construcció	36	1	1	<b>38</b>
Serveis	161	0	0	<b>161</b>
<b>Acumulat quatre sectors</b>	<b>257</b>	<b>2</b>	<b>1</b>	<b>260</b>

Font: elaboració pròpia de l'ODLM a partir del Departament de Treball

## Accidents amb baixa segons sector econòmic. Febrer 2010

Febrer 2010				
Sectors d'activitat econòmica	Lleus	Greus	Mortals	Total accidents amb baixa
Agricultura	10	0	0	<b>10</b>
Indústria	83	1	0	<b>84</b>
Construcció	58	1	0	<b>59</b>
Serveis	205	0	0	<b>205</b>
<b>Acumulat quatre sectors</b>	<b>356</b>	<b>2</b>	<b>0</b>	<b>358</b>

Font: elaboració pròpia de l'ODLM a partir del Departament de Treball

## Accidents amb baixa segons sector econòmic. Març 2010

Març 2010				
Sectors d'activitat econòmica	Lleus	Greus	Mortals	Total accidents amb baixa
Agricultura	8	0	0	<b>8</b>
Indústria	82	0	0	<b>82</b>
Construcció	52	2	0	<b>54</b>
Serveis	168	1	0	<b>169</b>
<b>Acumulat quatre sectors</b>	<b>310</b>	<b>3</b>	<b>0</b>	<b>313</b>

Font: elaboració pròpia de l'ODLM a partir del Departament de Treball



**Total d'accidents laborals amb baixa per sectors econòmics.**

**Gener-Març 2010**

Període	Agricultura	Indústria	Construcció	Serveis	Total
Gener	7	54	38	161	<b>260</b>
Febrer	10	84	59	205	<b>358</b>
Març	8	82	54	169	<b>313</b>
<b>Total trimestral</b>	25	220	151	535	<b>931</b>

Font: elaboració pròpia de l'ODLM a partir del Departament de Treball

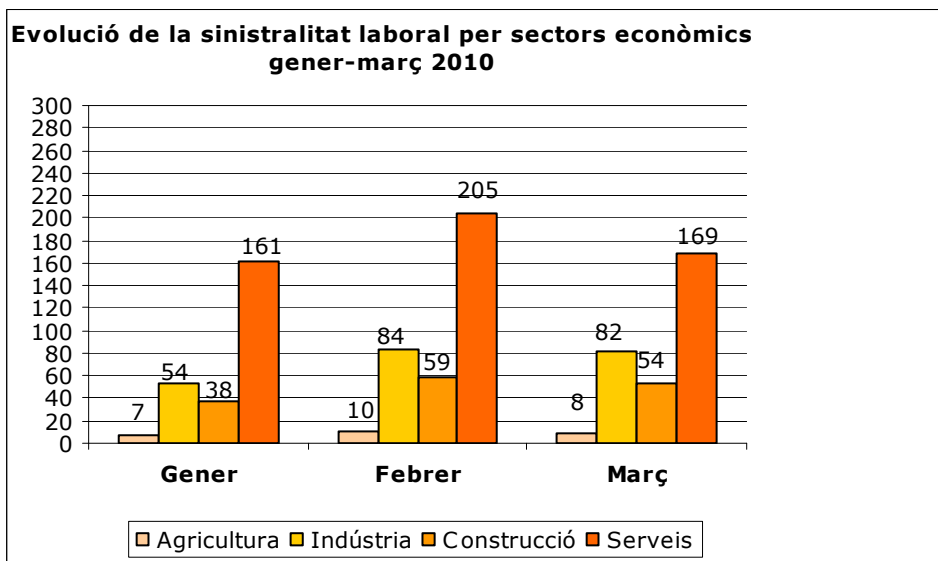

Elaboració pròpia de l'Observatori del Desenvolupament Local del Maresme

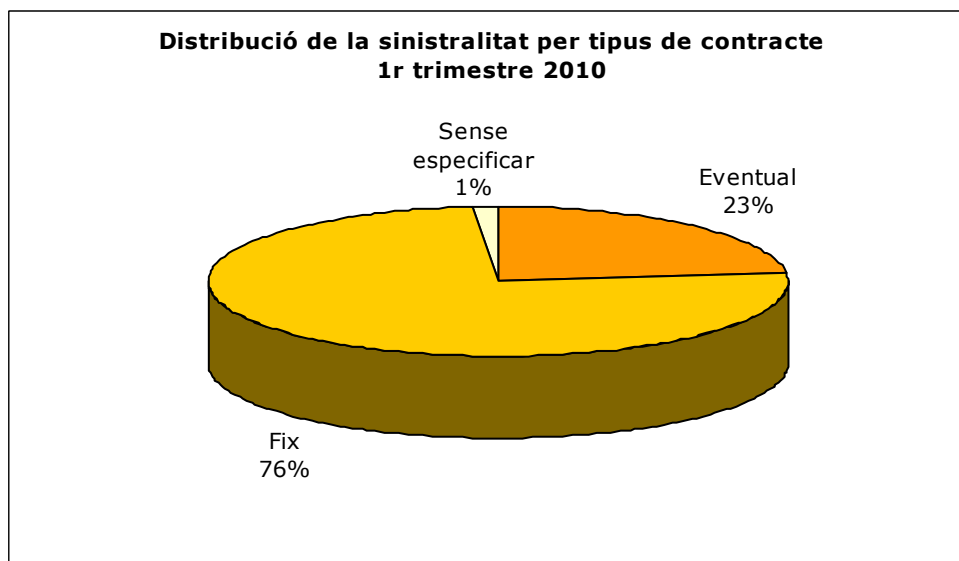

Elaboració pròpia de l'Observatori del Desenvolupament Local del Maresme



**Accident amb baixa segons sector econòmic, grau de gravetat i tipus de contracte**

**Gener 2010**

Sector d'activitat	Grau de gravetat	Tipus de contracte			Total
		Eventual	Fix	Sense especificar	
Agricultura	<i>Lleu</i>	2	4	1	7
	<i>Greu</i>	0	0	0	0
	<i>Mortal</i>	0	0	0	0
Indústria	<i>Lleu</i>	8	45	0	53
	<i>Greu</i>	1	0	0	1
	<i>Mortal</i>	0	0	0	0
Construcció	<i>Lleu</i>	17	19	0	36
	<i>Greu</i>	0	1	0	1
	<i>Mortal</i>	0	1	0	1
Serveis	<i>Lleu</i>	40	117	4	161
	<i>Greu</i>	0	0	0	0
	<i>Mortal</i>	0	0	0	0
Acumulat quatre sectors	<i>Lleu</i>	50	185	5	257
	<i>Greu</i>	1	1	0	2
	<i>Mortal</i>	0	1	0	1

Font: elaboració pròpia de l'ODLM a partir del Departament de Treball

**Accident amb baixa segons sector econòmic, grau de gravetat i tipus de contracte**

**Febrer 2010**

Sector d'activitat	Grau de gravetat	Tipus de contracte			Total
		Eventual	Fix	Sense especificar	
Agricultura	<i>Lleu</i>	0	6	2	8
	<i>Greu</i>	0	0	0	0
	<i>Mortal</i>	0	0	0	0
Indústria	<i>Lleu</i>	8	75	0	83
	<i>Greu</i>	0	1	0	1
	<i>Mortal</i>	0	0	0	0
Construcció	<i>Lleu</i>	25	32	1	58
	<i>Greu</i>	0	1	0	1
	<i>Mortal</i>	0	0	0	0
Serveis	<i>Lleu</i>	43	161	1	188
	<i>Greu</i>	0	0	0	0
	<i>Mortal</i>	0	0	0	0
Acumulat quatre sectors	<i>Lleu</i>	76	274	4	354
	<i>Greu</i>	0	2	0	2
	<i>Mortal</i>	0	0	0	0

Font: elaboració pròpia de l'ODLM a partir del Departament de Treball





**Accident amb baixa segons sector econòmic, grau de gravetat i tipus de contracte**

**Març 2010**

Sector d'activitat	Grau de gravetat	Tipus de contracte			Total
		Eventual	Fix	Sense especificar	
Agricultura	<i>Lleu</i>	3	4	1	8
	<i>Greu</i>	0	0	0	0
	<i>Mortal</i>	0	0	0	0
Indústria	<i>Lleu</i>	14	68	0	82
	<i>Greu</i>	0	0	0	0
	<i>Mortal</i>	0	0	0	0
Construcció	<i>Lleu</i>	23	28	1	52
	<i>Greu</i>	1	1	0	2
	<i>Mortal</i>	0	0	0	0
Serveis	<i>Lleu</i>	43	123	2	168
	<i>Greu</i>	0	1	0	1
	<i>Mortal</i>	0	0	0	0
Acumulat quatre sectors	<i>Lleu</i>	83	223	4	<b>310</b>
	<i>Greu</i>	1	2	0	<b>3</b>
	<i>Mortal</i>	0	0	0	<b>0</b>

Font: elaboració pròpia de l'ODLM a partir del Departament de Treball

**Evolució de la sinistralitat per sexe, gener-març 2010**

Període	Homes	Dones	TOTAL
<b>Gener</b>	164	96	<b>260</b>
<b>Febrer</b>	260	98	<b>358</b>
<b>Març</b>	231	82	<b>313</b>
<b>Total trimestral</b>	<b>655</b>	<b>276</b>	<b>931</b>

Font: elaboració pròpia de l'ODLM a partir del Departament de Treball

**Sinistralitat per sector econòmic i sexe, 1r trimestre 2010**

Sectors	Homes	Dones	TOTAL
<b>Agricultura</b>	21	4	25
<b>Indústria</b>	190	30	220
<b>Construcció</b>	151	0	151
<b>Serveis</b>	293	242	535
<b>Total trimestral</b>	<b>655</b>	<b>276</b>	<b>931</b>

Font: elaboració pròpia de l'ODLM a partir del Departament de Treball