



CONSELL
COMARCAL
DEL
MARESME

L'Observatori de
Desenvolupament Local



Informació trimestral

SINISTRALITAT LABORAL AL MARESME

Segon trimestre de 2010

Promoció Econòmica
Observatori de Desenvolupament Local del Maresme
Agost 2010



Evolució de la Sinistralitat¹

Després d'un any i mig o sis trimestres seguits amb descensos constants en el nombre d'accidents laborals amb resultat de baixa aquest segon trimestre del 2010 el nombre de sinistres ha augmentat.

En aquest període s'han produït un total de 1.059 accidents a la feina amb resultat de baixa laboral, xifra que suposa un augment del 13,74% respecte el trimestre passat. Vers un any abans però, el nombre d'accidents s'ha reduït un 6,28%. Com sempre però, l'índex d'incidència² és l'indicador que millor ens explicarà l'evolució de la sinistralitat més enllà de les xifres absolutes.

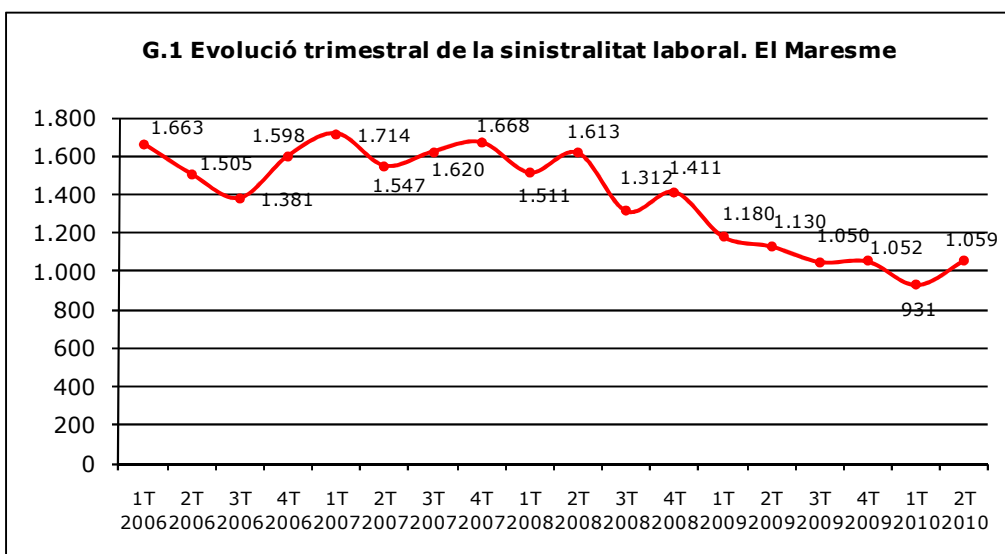

Font: Observatori de Desenvolupament Local del Maresme a partir del Dpt. Treball

Sinistralitat per grans sectors

Pel que la distribució dels sinistres per sectors aquest trimestre, com els anteriors, aquesta distribució no és gens homogènia de manera que, com és habitual, la sinistralitat ha tingut una major incidència en el sector serveis on s'han registrat el 56% dels accidents (vegeu gràfic G.2). La indústria és el segon sector quant a sinistres on s'han produït el 23% del total, seguit per la construcció, amb un 18%, i finalment l'agricultura amb un 3% del total. Bo i això, més endavant veurem quina ha estat la incidència real dels sinistres en cada sector mitjançant l'índex d'incidència.

¹ Sinistralitat laboral: Accidents amb resultat de baixa que succeeixen durant la jornada laboral. No estan comptabilitzats els accident *in itinere*.

² Índex d'incidència: índex de sinistralitat laboral que posa en relació el número d'accidents per cada 100.000 afiliats al règim general de la Seguretat Social.



Respecte el trimestre passat, el nombre d'accidents ha augmentat en tots els sectors, especialment en la construcció (+29,80%). En canvi, en termes interanuals ha disminuït en tots els sectors menys en el primari en el qual ha augmentat un 11,11%.

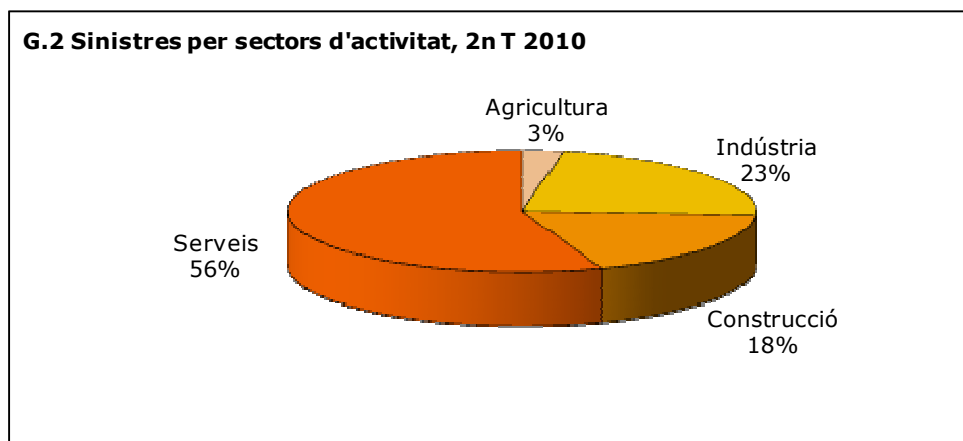

Font: Observatori de Desenvolupament Local del Maresme a partir del Dpt. Treball

Grau de gravetat

El grau de gravetat dels accidents laborals és una variable rellevant a considerar per les conseqüències personals que se'n poden derivar.

Com a dada molt positiva hem de destacar que no s'ha produït cap accident mortal al llarg d'aquests tres mesos a diferència del primer trimestre en què se'n registrà un. La majoria dels accidents ocorreguts han estat de caràcter lleu, el 98,7%, i la resta greus, un 1,3% (vegeu taula T.1 més endavant).

Accidentalitat per sexe

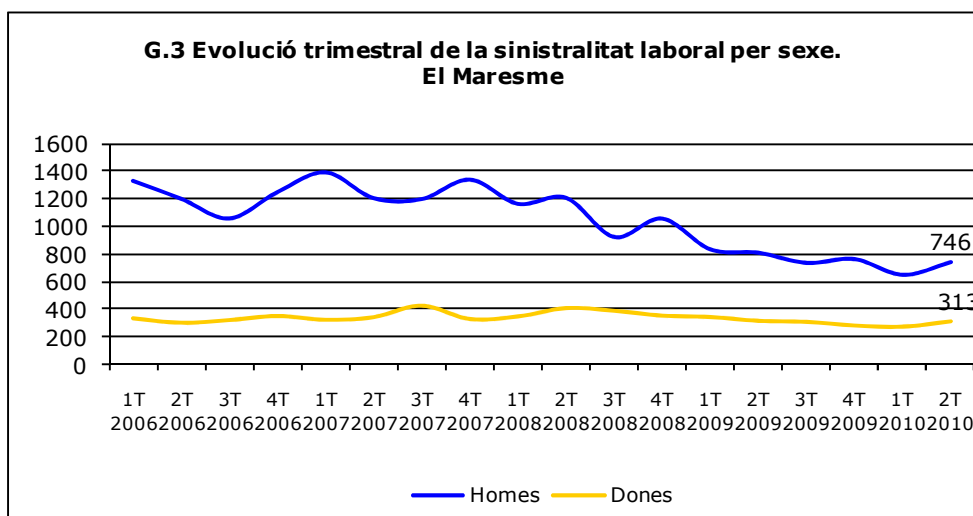



Font: Observatori de Desenvolupament Local del Maresme a partir del Dpt.Treball

El nombre d'accidents per sexe és sempre molt diferent, cosa que atribuïm a les activitats desenvolupades, tradicionalment, per cada grup.

Els homes segueixen protagonitzant més accidents laborals amb baixa que les dones. Així, el 70,45% dels accidents els han patit homes (746 accidents) i un 29,55% els han patit les dones (313 accidents).

Pel que fa la distribució dels accidents per sector i sexe divergeixen molt entre un gènere i un altre, tal i com queda palès en els gràfics que segueixen (G.4). La diferència bàsica, com és habitual, la trobem en el grau de concentració en el sector serveis dels accidents laborals de les dones. Per contra, la sinistralitat laboral dels homes està repartida de manera més homogènia entre sectors.

G.4 Sinistralitat per sectors i sexe

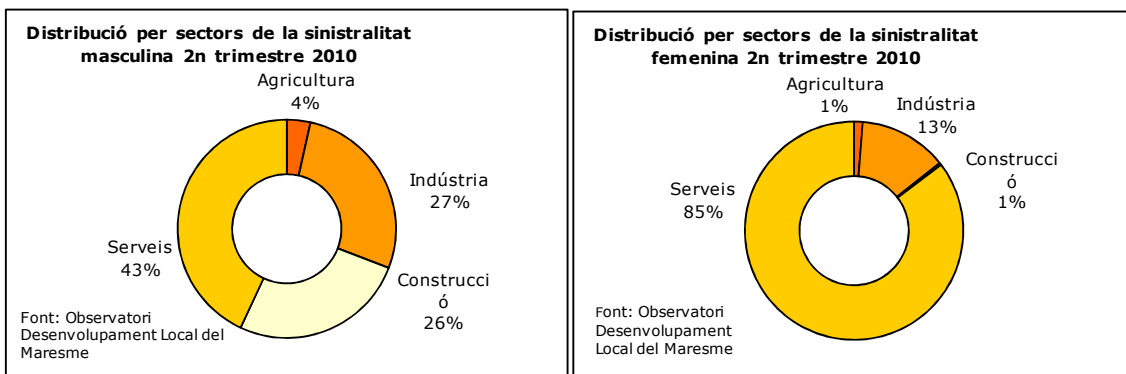

Quant al grau de gravetat dels accidents patits per cada col·lectiu veiem que la pràctica totalitat dels accidents patits en ambdós casos han estat lleus, mentre que els greus tenen poca rellevància, si bé en té més en el cas dels homes (1,74%) que en el cas de les dones (0,32%).

T.1 Grau de gravetat del accidents laborals al Maresme, 2n trimestre 2010

Grau	Homes	Dones	Total
Lleu	733	312	1045
Greu	13	1	14
Mortal	0	0	0
Total	746	313	1059

Font: Observatori Desenvolupament Local del Maresme a partir del Dpt de Treball



Índex d'incidència

Com avançàvem, l'índex d'incidència³ és l'indicador que ens permet veure realment quina és l'evolució de la sinistralitat.

T.2 Índex d'incidència trimestral per sectors, 2n trimestre 2010

Sector	Maresme	Prov.Bcn	Catalunya
Agricultura	16853,93	6018,33	5387,2
Indústria	1514,12	1706,04	1684,08
Construcció	2827,87	2441,61	2408,33
Serveis	944,73	879,07	858,75
Total	1238,16	1137,46	1138,14

Font: Observatori Desenvolupament Local del Maresme

Aquest trimestre s'ha situat en els 1.238,16 accidents laborals amb baixa per cada 100.000 afiliats, xifra superior a la registrada el trimestre passat (1.125,77) com també per la registrada aquest trimestre pel conjunt de la província de Barcelona i pel conjunt de Catalunya. Això doncs, confirma que la sinistralitat laboral a la comarca ha augmentat.

Pel que fa l'índex d'incidència per sectors, el primari presenta, com ja és habitual, l'índex més elevat, i amb diferències molt importants respecte dels altres dos territoris de referència. El sector serveis, per la seva banda, és el que presenta l'índex menor.

Respecte el trimestre passat, l'índex d'incidència ha augmentat en tots els sectors mentre que en termes interanual només disminueix en el cas del sector serveis.

Conclusió

Aquest trimestre s'ha trencat la tendència positiva que havia viscut la sinistralitat laboral a la comarca en el darrer any i mig en augmentar el nombre absolut d'accidents així com l'índex de sinistralitat. És evident doncs, que cal no abaixar l'atenció ni la inversió en aquest camp per mantenir a bons nivells un dels factors que influeix de manera clara en la qualitat absoluta de l'ocupació.

³ Índex d'incidència: índex de sinistralitat laboral que posa en relació el número d'accidents per cada 100.000 afiliats al règim general de la Seguretat Social.



ANNEX ESTADÍSTIC

Accidents amb baixa segons sector econòmic. Abril 2010

Abril 2010				
Sectors d'activitat econòmica	Lleus	Greus	Mortals	Total accidents amb baixa
Agricultura	7	0	0	7
Indústria	84	0	0	84
Construcció	68	0	0	68
Serveis	206	4	0	210
Acumulat quatre sectors	365	4	0	369

Font: elaboració pròpia de l'ODLM a partir del Departament de Treball

Accidents amb baixa segons sector econòmic. Maig 2010

Maig 2010				
Sectors d'activitat econòmica	Lleus	Greus	Mortals	Total accidents amb baixa
Agricultura	8	1	0	9
Indústria	74	1	0	75
Construcció	59	2	0	61
Serveis	186	2	0	188
Acumulat quatre sectors	327	6	0	333

Font: elaboració pròpia de l'ODLM a partir del Departament de Treball

Accidents amb baixa segons sector econòmic. Juny 2010

Juny 2010				
Sectors d'activitat econòmica	Lleus	Greus	Mortals	Total accidents amb baixa
Agricultura	13	1	0	14
Indústria	85	1	0	86
Construcció	67	0	0	67
Serveis	188	2	0	190
Acumulat quatre sectors	353	4	0	357

Font: elaboració pròpia de l'ODLM a partir del Departament de Treball



Total d'accidents laborals amb baixa per sectors econòmics.

Abril-Juny 2010

Període	Agricultura	Indústria	Construcció	Serveis	Total
Abril	7	84	68	210	369
Maig	9	75	61	188	333
Juny	14	86	67	190	357
Total trimestral	30	245	196	588	1.059

Font: elaboració pròpia de l'ODLM a partir del Departament de Treball

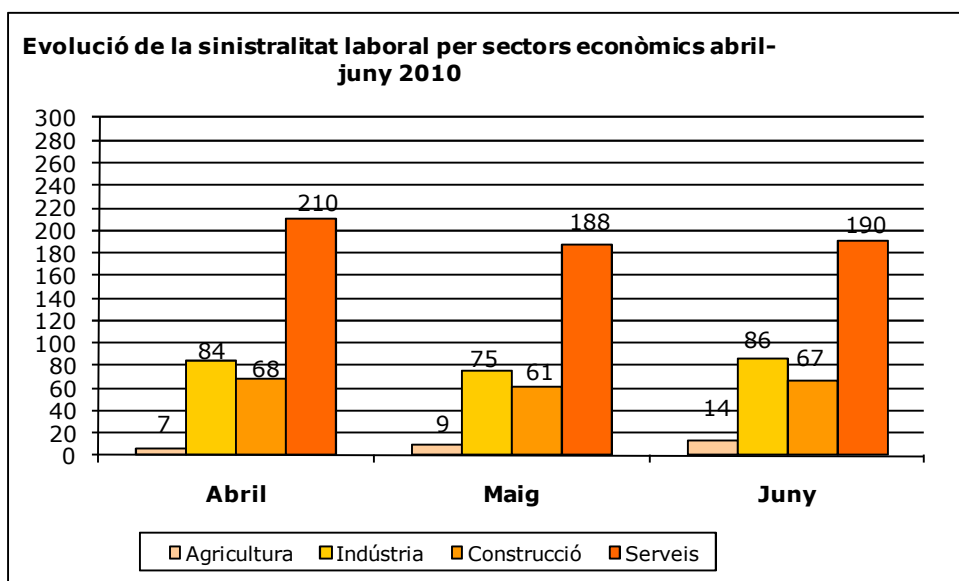

Elaboració pròpia de l'Observatori del Desenvolupament Local del Maresme

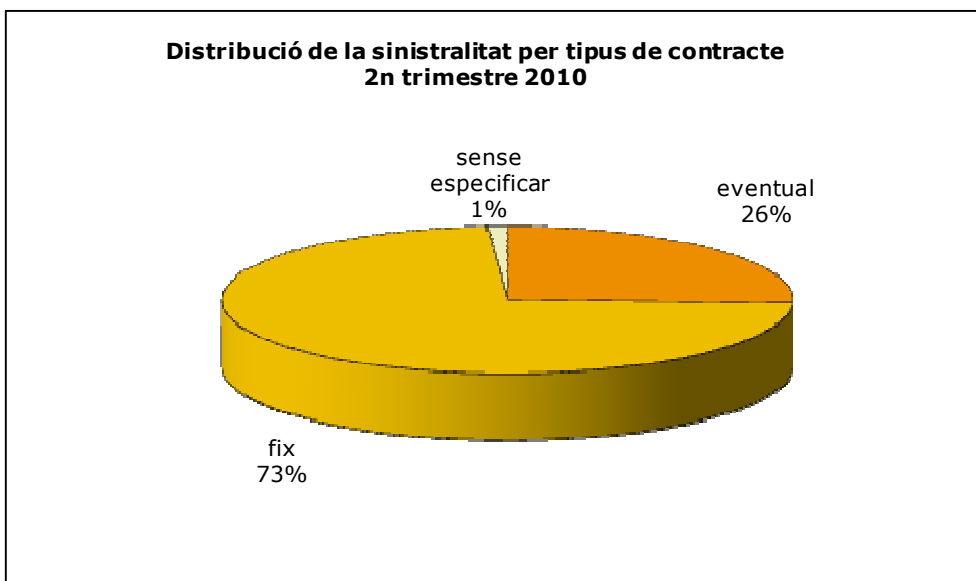

Elaboració pròpia de l'Observatori del Desenvolupament Local del Maresme



Accident amb baixa segons sector econòmic, grau de gravetat i tipus de contracte

Abril 2010

Sector d'activitat	Grau de gravetat	Tipus de contracte			Total
		Eventual	Fix	Sense especificar	
Agricultura	<i>Lleu</i>	1	6	0	7
	<i>Greu</i>	0	0	0	0
	<i>Mortal</i>	0	0	0	0
Indústria	<i>Lleu</i>	10	73	1	84
	<i>Greu</i>	0	0	0	0
	<i>Mortal</i>	0	0	0	0
Construcció	<i>Lleu</i>	36	30	2	68
	<i>Greu</i>	0	0	0	0
	<i>Mortal</i>	0	0	0	0
Serveis	<i>Lleu</i>	48	155	3	206
	<i>Greu</i>	1	3	0	4
	<i>Mortal</i>	0	0	0	0
Acumulat quatre sectors	<i>Lleu</i>	95	264	6	365
	<i>Greu</i>	1	3	0	4
	<i>Mortal</i>	0	0	0	0

Font: elaboració pròpia de l'ODLM a partir del Departament de Treball

Accident amb baixa segons sector econòmic, grau de gravetat i tipus de contracte

Maig 2010

Sector d'activitat	Grau de gravetat	Tipus de contracte			Total
		Eventual	Fix	Sense especificar	
Agricultura	<i>Lleu</i>	2	6	0	8
	<i>Greu</i>	0	0	1	1
	<i>Mortal</i>	0	0	0	0
Indústria	<i>Lleu</i>	9	65	0	74
	<i>Greu</i>	0	1	0	1
	<i>Mortal</i>	0	0	0	0
Construcció	<i>Lleu</i>	24	34	1	59
	<i>Greu</i>	2	0	0	2
	<i>Mortal</i>	0	0	0	0
Serveis	<i>Lleu</i>	38	147	1	188
	<i>Greu</i>	1	1	0	0
	<i>Mortal</i>	0	0	0	0
Acumulat quatre sectors	<i>Lleu</i>	73	252	2	327
	<i>Greu</i>	3	2	1	6
	<i>Mortal</i>	0	0	0	0

Font: elaboració pròpia de l'ODLM a partir del Departament de Treball



Accident amb baixa segons sector econòmic, grau de gravetat i tipus de contracte
Juny 2010

Sector d'activitat	Grau de gravetat	Tipus de contracte			Total
		Eventual	Fix	Sense especificar	
Agricultura	<i>Lleu</i>	3	10	0	13
	<i>Greu</i>	0	0	1	1
	<i>Mortal</i>	0	0	0	0
Indústria	<i>Lleu</i>	14	71	0	85
	<i>Greu</i>	0	1	0	1
	<i>Mortal</i>	0	0	0	0
Construcció	<i>Lleu</i>	34	32	1	67
	<i>Greu</i>	0	0	0	0
	<i>Mortal</i>	0	0	0	0
Serveis	<i>Lleu</i>	48	139	1	188
	<i>Greu</i>	1	1	0	2
	<i>Mortal</i>	0	0	0	0
Acumulat quatre sectors	<i>Lleu</i>	99	252	2	353
	<i>Greu</i>	1	2	1	4
	<i>Mortal</i>	0	0	0	0

Font: elaboració pròpia de l'ODLM a partir del Departament de Treball

Evolució de la sinistralitat per sexe, abril-juny 2010

Període	Homes	Dones	TOTAL
Abril	255	114	369
Maig	239	94	333
Juny	252	105	357
Total trimestral	746	313	1.059

Font: elaboració pròpia de l'ODLM a partir del Departament de Treball

Sinistralitat per sector econòmic i sexe, 2n trimestre 2010

Sectors	Homes	Dones	TOTAL
Agricultura	26	4	30
Indústria	204	41	245
Construcció	195	1	196
Serveis	321	267	588
Total trimestral	746	313	1.059

Font: elaboració pròpia de l'ODLM a partir del Departament de Treball