



CONSELL  
COMARCAL  
DEL  
MARESME

L'Observatori de  
Desenvolupament Local



## Informació trimestral

# SINISTRALITAT LABORAL AL MARESME

Tercer trimestre de 2013

Observatori de Desenvolupament Local del Maresme  
Àrea de Promoció Econòmica  
4 de novembre del 2013



### Evolució de la Sinistralitat<sup>1</sup>

Després del repunt del nombre d'accidents laborals registrats a la comarca el dos primers trimestres de l'any, al llarg del tercer el nombre d'accidents ha minvat. D'aquesta manera se n'han registrat 627, 60 menys que el trimestre passat cosa que es tradueix en una reducció relativa del 8,73%. L'evolució respecte el mateix període de l'any anterior és també positiva; el nombre d'accidents disminueix en 74 i el descens interanual és del 10,56%.

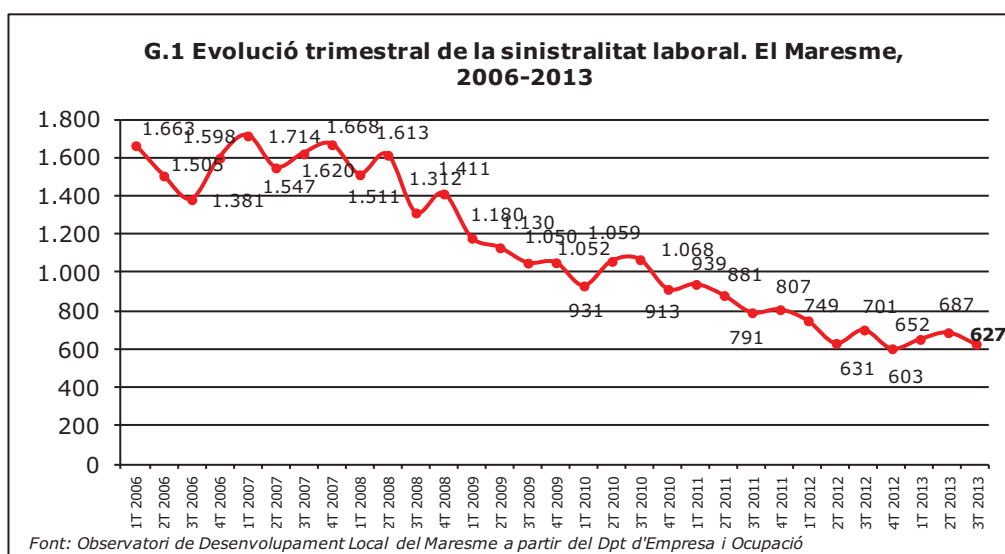

### Accidentalitat per sexe

Pel que fa l'accidentalitat per sexe, com queda dibuixat en el gràfic 2, el nombre d'accidents laborals ha baixat tant entre els homes com entre les dones en relació al trimestre passat.

El que no varia és el fet que els homes protagonitzen, una vegada més, un nombre més elevat d'accidents que les dones.

Vers el trimestre passat, el nombre de sinistres en què el protagonista ha estat un home ha baixat de 42, de manera que la sinistralitat masculina ha disminuït un 9,55% en termes relatius. Pel que fa les dones, s'han comunicat 18 accidents menys que el segon trimestre de l'any cosa que suposa un descens relatiu del 7,29%. Respecte un any abans, l'accidentalitat laboral també ha minvat en tots dos sexes; un 13,85% en el cas del homes en comunicar-se 64 accidents menys i un 4,18% en el cas de les dones en comunicar-se'n 10 menys.

<sup>1</sup> Sinistralitat laboral: Accidents amb resultat de baixa que succeeixen durant la jornada laboral. No estan comptabilitzats els accident *in itinere*.

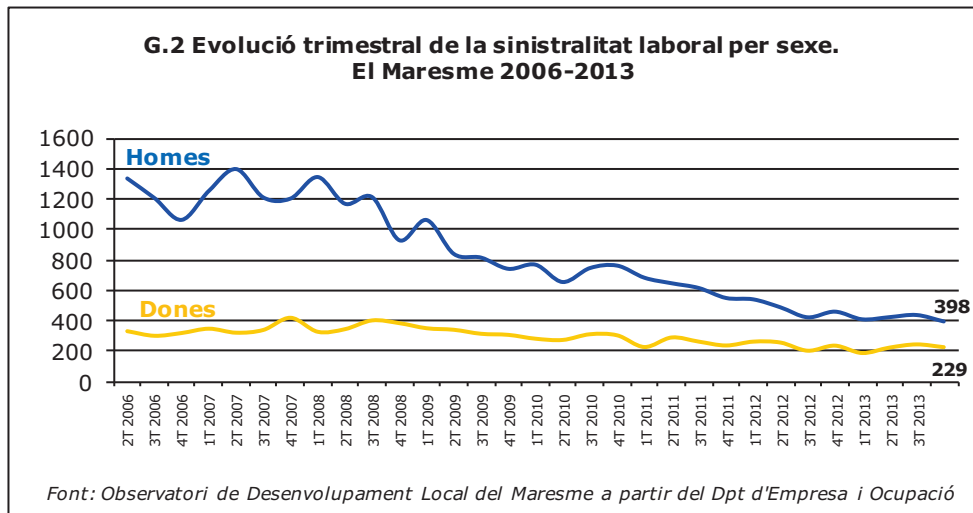

### Sinistralitat per grans sectors

Pel que fa als sectors, la distribució dels accidents per sectors d'activitat segueix les pautes de trimestres passats. El sector serveis és el que comunica més accidents laborals amb baixa (73%), seguit per la indústria (17%), la construcció (8%) i el sector primari (2%).

De fet, la reducció del nombre d'accidents vers el trimestre passat és fruit a la disminució experimentada en tots els sectors sense excepció en què el sector dels serveis és el que experimenta el descens menys intens (-1,72%) i la construcció el més intens (-33,33%).

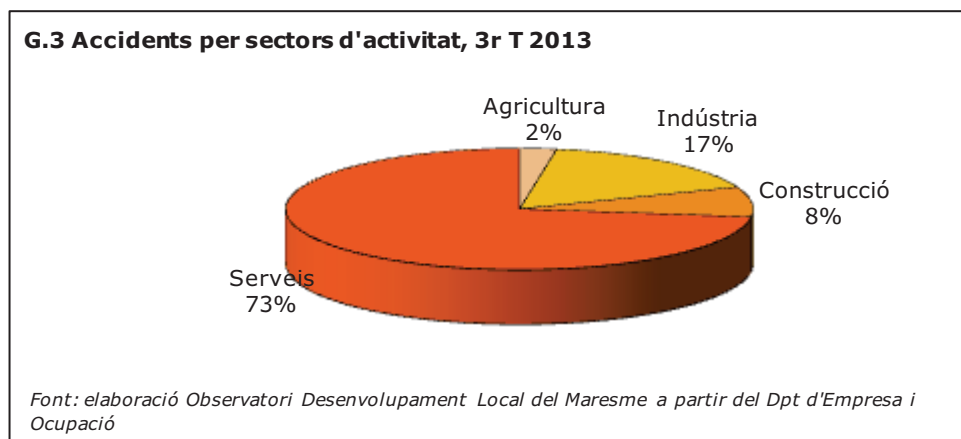

El gràfic 4 evidencia, un cop més, les diferències existents entre homes i dones quant a la sinistralitat per sectors, cosa que ve determinada, amb tota probabilitat, per la presència de cada sexe en cada sector d'activitat. En el cas de les dones, una vegada més, la majoria dels accidents laborals han tingut lloc en el sector dels serveis donat al fet que la presència femenina en aquest sector és elevada mentre que en la resta de sectors els accidents són testimonials i la presència de les dones més acotada. En el cas del col·lectiu masculí, el sector dels serveis és també allà on més se'n produeixen si bé, la concentració és menys



intensa ja que els accidents queden més repartits entre els diferents sectors, entenem que com a reflex de la distribució sectorial del treball.

#### G.4 Sinistralitat per sectors i sexe

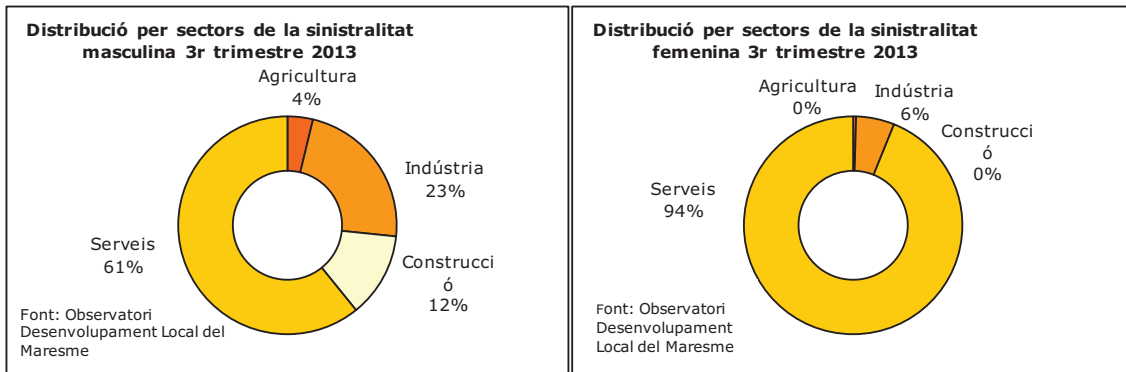

#### Grau de gravetat

Un trimestre més cal posar èmfasi en el fet que no s'ha produït cap accident mortal. La majoria d'accidents han estat de caràcter lleu (624; 99,52%) i la resta han estat de caràcter greu (3; 0,48%) fet que es reflecteix també en ambdós sexes (vegeu taula 1).

Vers el trimestre passat han disminuït tant el nombre d'accidents lleus (-8,37%) com els greus, cosa que es repeteix en termes interanuals; disminueixen un 10,22% els lleus i un 50% els greus.

T.1 Grau de gravetat del accidents laborals al Maresme, 3r trimestre 2013

Grau	Homes	Dones	Total	variació trimestral	variació anual
Lleu	396	228	624	-8,37%	-10,22%
Greu	2	1	3	-50,00%	-50,00%
Mortal	0	0	0	nd	nd
<b>Total</b>	<b>398</b>	<b>229</b>	<b>627</b>	<b>-8,73%</b>	<b>-10,56%</b>

Font: Observatori Desenvolupament Local del Maresme a partir del Dpt d'Empresa i Ocupació



### Índex d'incidència

L'índex d'incidència<sup>2</sup> és l'indicador que permet veure millor l'evolució de la sinistralitat.

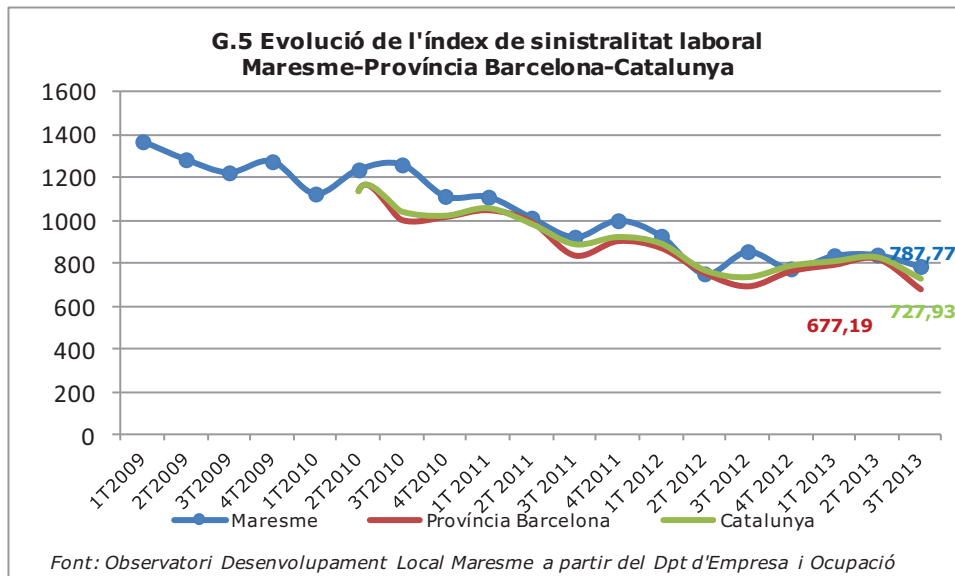

El gràfic 5 mostra l'evolució de l'índex d'incidència de la sinistralitat laboral. Aquest se situa el tercer trimestre de l'any en els 787,77% accidents per cada 100.000 afiliats al règim general de la Seguretat Social, un índex inferior al del trimestre passat. En el cas de la província l'índex se situa en el 677,19/100.000 i en el 727,93 pel conjunt de Catalunya<sup>3</sup>. D'aquesta manera doncs, un cop més, l'índex comarcal segueix sent superior al dels altres dos àmbits.

L'índex ha caigut en els tres territoris de referència en relació al trimestre passat, tal i com queda palès en el gràfic 6. La caiguda de l'índex ha estat molt intensa pel conjunt de la província (-17,42%), una mica menys intensa pel conjunt de Catalunya (-12,10%) i el descens experimentat al Maresme ha estat menor (-6,35%). En termes interanual però, la reducció de l'índex ha estat major al Maresme (-8,06%), seguida per la disminució experimentada pel conjunt de la província (-2,03%) i pel conjunt del territori català (-1,01%).

Tot plegat indica, doncs, que aquest ha estat un bon trimestre per la sinistralitat laboral en tant que ha davallat tant el nombre d'accidents així com l'índex en els tres territoris de referència.

<sup>2</sup> Índex d'incidència: índex de sinistralitat laboral que posa en relació el número d'accidents per cada 100.000 afiliats al règim general de la Seguretat Social, en el cas dels càlculs comarcals.

<sup>3</sup> L'índex d'incidència per la província i per Catalunya que presentem aquí divergeixen d'aquells que presenta el Departament d'Empresa i Ocupació ja que no utilitzem estrictament la mateixa metodologia perquè no ens permetria la comparativa amb l'índex de la comarca.

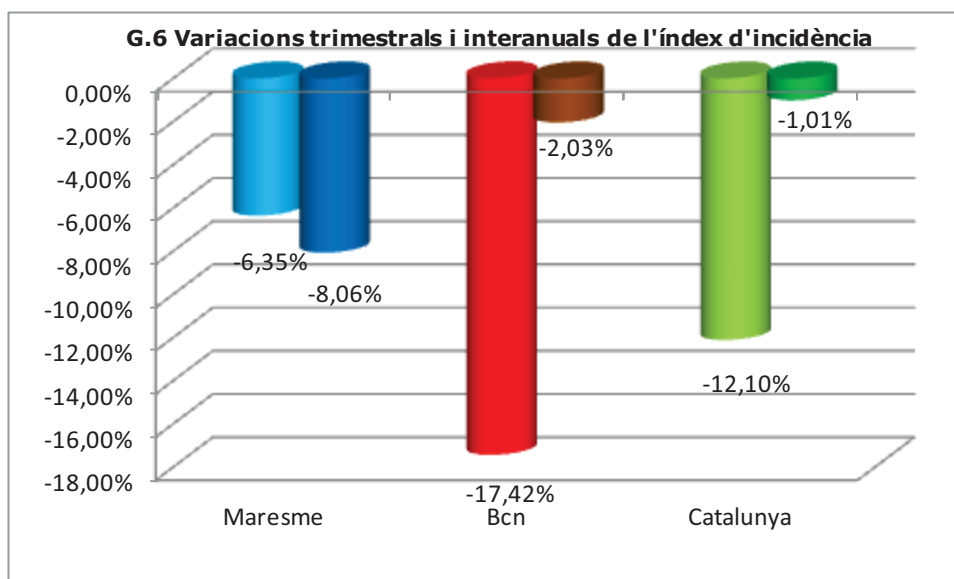

Font: Observatori de Desenvolupament Local del Maresme

Pel que fa l'índex d'incidència per sectors, el sector primari segueix presentant l'índex més elevat en tots tres àmbits, sent el Maresme el que presenta l'índex més elevat, com bé recollim a la taula 2. En el cas del Maresme, la construcció és el segon sector amb l'índex més elevat seguit pel dels serveis i la indústria. En el cas dels altres dos àmbits la construcció és també el segon amb un índex més elevat seguit però, per la indústria i en darrer lloc pels serveis.

**T.2 Índex d'incidència trimestral per sectors, 3r trimestre 2013**

Sector	Maresme	Prov.Bcn	Catalunya
Agricultura	13333,33	4482,91	5731,98
Indústria	726,46	897,71	917,34
Construcció	1624,96	1416,94	1488,62
Serveis	736,16	588,12	625,84
<b>Total</b>	<b>787,77</b>	<b>677,19</b>	<b>727,93</b>

Font: Observatori Desenvolupament Local del Maresme

El descens de l'índex d'incidència de la sinistralitat a la comarca es deu a la caiguda registrada en la indústria (-18,31%) i la construcció (-29,48%) mentre que ha augmentat en el primari (4,31%) i en els serveis (0,80%). En el cas de la província l'índex d'incidència disminueix en tots els sectors mentre que pel conjunt de Catalunya cau en tots els sectors menys en el primari en què es registra un increment del 9,51%. En relació a un any abans l'índex ha augmentat en el sector primari i en el dels serveis en tots tres àmbits; un 33,33% i 2,48% al Maresme, un 0,87% i un 1,55% en el conjunt de la província i un 13,16% i un 2,49% en el conjunt de Catalunya.



**ANNEX ESTADÍSTIC**

**Accidents amb baixa segons sector econòmic. Juliol 2013**

Juliol 2013				
Sectors d'activitat econòmica	Lleus	Greus	Mortals	Total accidents amb baixa
Agricultura	4	0	0	<b>4</b>
Indústria	46	1	0	<b>47</b>
Construcció	23	0	0	<b>23</b>
Serveis	177	2	0	<b>179</b>
<b>Acumulat quatre sectors</b>	<b>250</b>	<b>3</b>	<b>0</b>	<b>253</b>

Font: elaboració pròpia de l'ODLM a partir del Departament d'Empresa i Ocupació

**Accidents amb baixa segons sector econòmic. Agost 2013**

Agost 2013				
Sectors d'activitat econòmica	Lleus	Greus	Mortals	Total accidents amb baixa
Agricultura	7	0	0	<b>7</b>
Indústria	21	0	0	<b>21</b>
Construcció	13	0	0	<b>13</b>
Serveis	153	0	0	<b>153</b>
<b>Acumulat quatre sectors</b>	<b>194</b>	<b>0</b>	<b>0</b>	<b>194</b>

Font: elaboració pròpia de l'ODLM a partir del Departament d'Empresa i Ocupació

**Accidents amb baixa segons sector econòmic. Setembre 2013**

Setembre 2013				
Sectors d'activitat econòmica	Lleus	Greus	Mortals	Total accidents amb baixa
Agricultura	5	0	0	<b>5</b>
Indústria	36	0	0	<b>36</b>
Construcció	14	0	0	<b>14</b>
Serveis	125	0	0	<b>125</b>
<b>Acumulat quatre sectors</b>	<b>180</b>	<b>0</b>	<b>0</b>	<b>180</b>

Font: elaboració pròpia de l'ODLM a partir del Departament d'Empresa i Ocupació



**Sinistralitat laboral al Maresme per sectors i sexe, 3r trimestre 2013**

Sector	Homes	Dones	Total	variació trimestral	variació anual
Agricultura	15	1	16	-5,88%	14,29%
Indústria	91	13	104	-20,00%	-15,45%
Construcció	50	0	50	-33,33%	-54,55%
Serveis	242	215	457	-1,72%	0,66%
<b>Total</b>	<b>398</b>	<b>229</b>	<b>627</b>	<b>-8,73%</b>	<b>-10,56%</b>

Font: Observatori Desenvolupament Local del Maresme a partir del Dpt d'Empresa i Ocupació

**Total d'accidents laborals amb baixa per sectors econòmics.**

**Juliol-Setembre 2013**

Període	Agricultura	Indústria	Construcció	Serveis	Total
<b>Juliol</b>	4	47	23	179	<b>253</b>
<b>Agost</b>	7	21	13	153	<b>194</b>
<b>Setembre</b>	5	36	14	125	<b>180</b>
<b>Total trimestral</b>	16	104	50	457	<b>627</b>

Font: elaboració pròpia de l'ODLM a partir del Departament d'Empresa i Ocupació

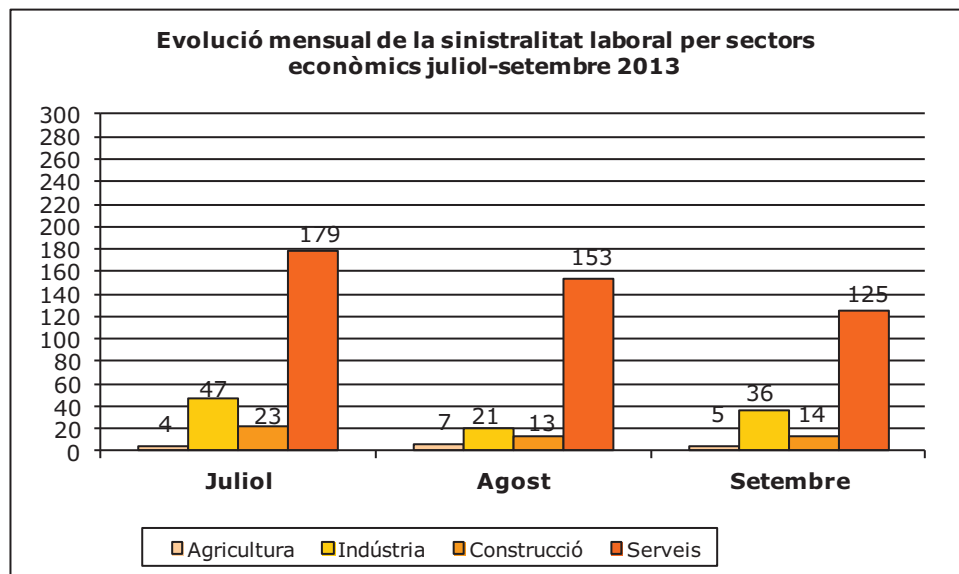

Elaboració pròpia de l'Observatori del Desenvolupament Local del Maresme



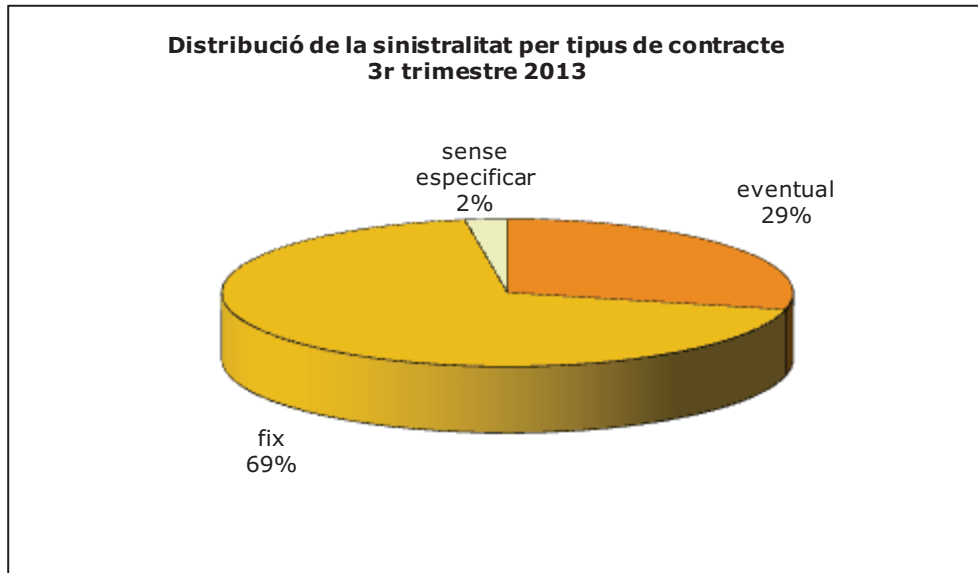

Elaboració pròpia de l'Observatori del Desenvolupament Local del Maresme

**Evolució de la sinistralitat per sexe, juliol-setembre  
2013**

Període	Homes	Dones	TOTAL
<b>Juliol</b>	168	85	<b>253</b>
<b>Agost</b>	120	74	<b>194</b>
<b>Setembre</b>	110	70	<b>180</b>
<b>Total trimestral</b>	<b>398</b>	<b>229</b>	<b>627</b>

Font: elaboració pròpia de l'ODLM a partir del Dpt d'Empresa i Ocupació



**ÍNDEX DE GRÀFICS I TAULES**

**pàg.**

**GRÀFICS**

1.Evolució trimestral de la sinistralitat laboral. El Maresme, 2006-2013	1
2.Evolució trimestral de la sinistralitat laboral per sexe. El Maresme, 2006-2013	2
3.Accidents per sectors d'activitat	2
4.Sinistralitat per sector i sexe	3
5.Evolució de l'índex d'incidència de la sinistralitat laboral Maresme- Província de Barcelona- Catalunya	4
6.Varaicions trimestrals i interanuals de l'índex d'incidència	5

**TAULES**

1.Grau de gravetat dels accidents laboral al Maresme	3
2.Índex d'incidència trimestral per sectors i àmbits	5

**ANNEX ESTADÍSTIC**

6

