



CONSELL  
COMARCAL  
DEL  
MARESME

L'Observatori de  
Desenvolupament Local



## Informació trimestral

# SINISTRALITAT LABORAL AL MARESME

Quart trimestre de 2013

Observatori de Desenvolupament Local del Maresme  
Àrea de Promoció Econòmica  
2 d'abril del 2014



### Evolució de la Sinistralitat<sup>1</sup>

El darrer trimestre de l'any la sinistralitat laboral a la comarca ha tornat a repuntar, ja que s'han registrat un total de 638 accidents laboral. És a dir, 11 accidents més que el trimestre passat cosa que suposa un increment de l'1,75%. L'evolució respecte el mateix trimestre de l'any anterior però, ha estat encara més negativa en tant que el nombre d'accidents ha augmentat de 35, un 5,80%.

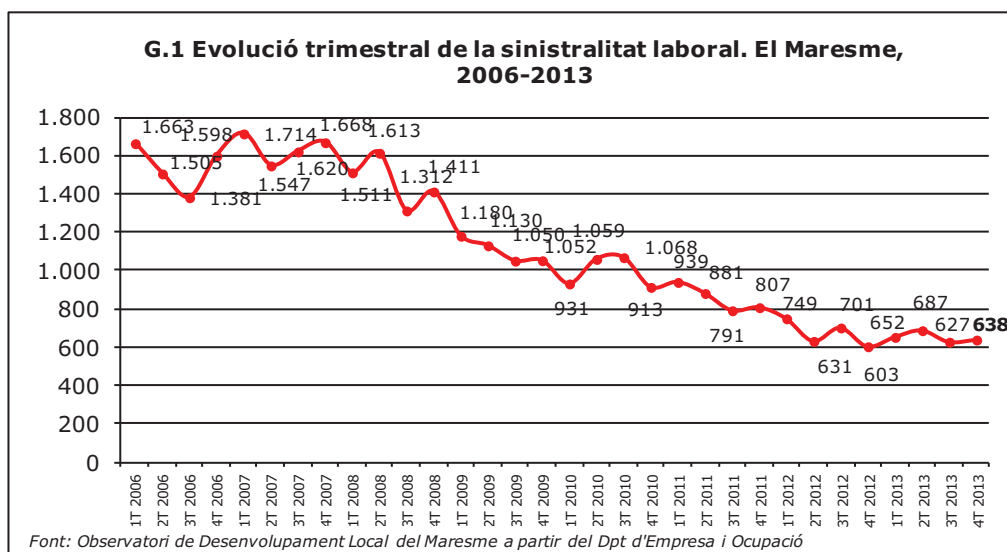

### Accidentalitat per sexe

L'accidentalitat per sexe, en relació al tercer trimestre de l'any s'ha mantingut amb el mateix nombre en el cas dels homes mentre que ha augmentat en el cas de les dones (4,80%). Respecte el mateix període de l'any anterior, el nombre d'accidents laborals ha disminuït entre els homes (-3,40%) i ha augmentat entre les dones (25,65%) (vegeu gràfic 2). Bo i això, una vegada més, els homes han protagonitzat més accidents laborals que les dones; 398 en el cas dels homes i 240 en el cas de les dones.

<sup>1</sup> Sinistralitat laboral: Accidents amb resultat de baixa que succeeixen durant la jornada laboral. No estan comptabilitzats els accident *in itinere*.

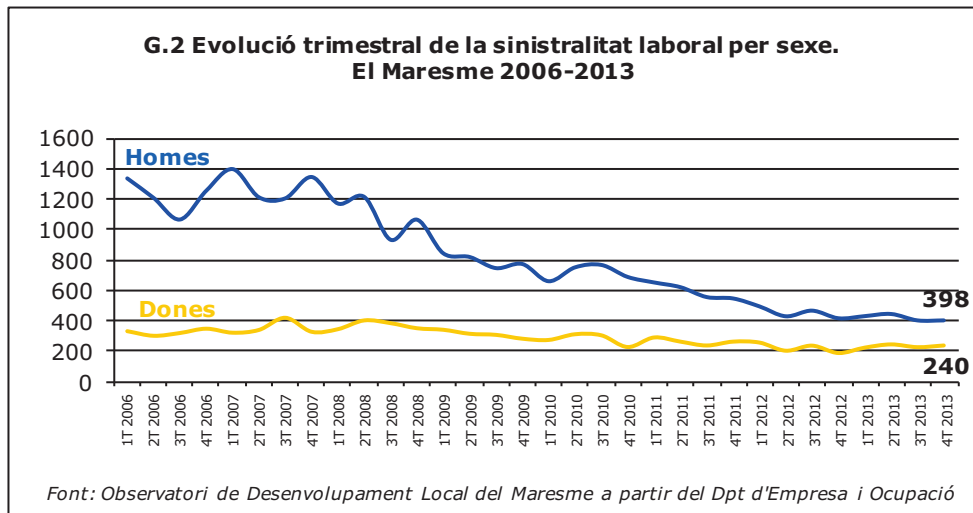

### Sinistralitat per grans sectors

Pel que fa els sectors, la distribució dels accidents per grans sectors d'activitat no mostra discrepàncies amb els períodes precedents. Així, el sector dels serveis és el que ha comunicat més accidents laborals amb baixa, 410, el 64% del total, seguit per la indústria amb 142 accidents, el 22% del total, la construcció amb 66 accidents i l'11% del total i el sector primari amb 20 accidents, el 3% del total.

En relació al trimestre passat, el nombre de sinistres ha disminuït en el sector dels serveis (-10,28%) però ha augmentat en la resta de sectors; un 25% en el cas del primari, un 36,54% en el cas de la indústria i un 32% en el cas de la construcció. D'aquesta manera doncs, l'increment de la sinistralitat és fruit de l'increment experimentat en aquests tres sectors.

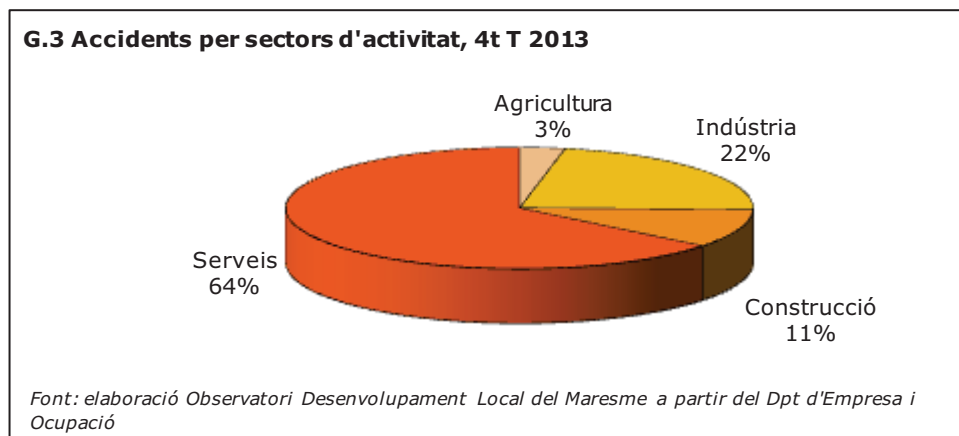

L'evolució interanual, que com hem vist també és negativa ja que creixen el nombre d'accidents, indica que l'increment de la sinistralitat ve determinat pels augments registrats



en el primari (100%), la indústria (8,40%) i els serveis (8,18%) mentre que aquesta ha disminuït en la construcció (-20,48%).

El gràfic 4 posa en evidència, una vegada més, que la distribució sectorial dels accidents laborals per sexe és molt diferent. Així, mentre que els accidents protagonitzats per dones tenen una forta concentració en el sector dels serveis –fins un 84% s’han produït en aquest sector- en el cas dels homes la concentració en els serveis és menor –del 52%- per la major concentració en la indústria (27%), la construcció (16%) i el primari (5%).

**G.4 Sinistralitat per sectors i sexe**

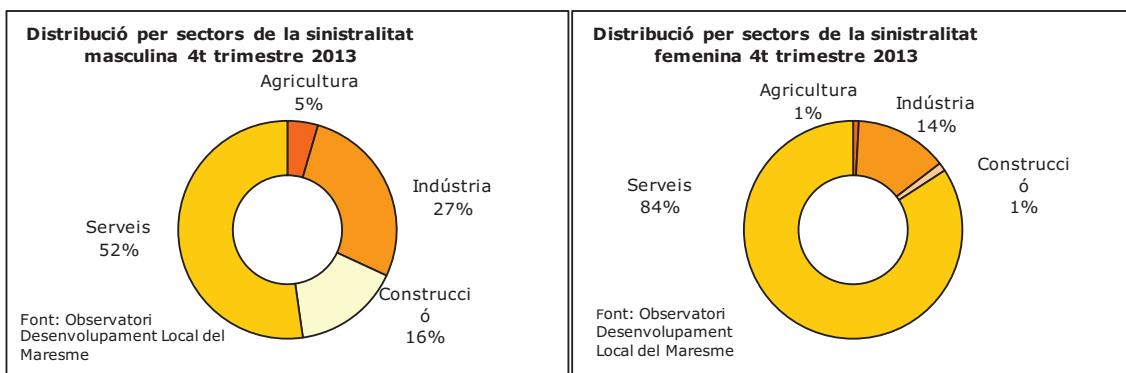

**Grau de gravetat**

Tampoc aquest trimestre no s’ha hagut de lamentar cap accident mortal a la comarca, una dada molt positiva. Així, el 99,53% dels accidents que han ocorregut han estat de caràcter lleu, 635, i un 0,47% ha estat de caràcter greu, 3. De fet, tal i com recollim a la taula 1, l’increment de la sinistralitat vers el trimestre passat rau en l’augment dels accidents lleus. Respecte un any abans, han augmentat els sinistres lleus (6,19%) i han disminuït un 40% els greus.

**T.1 Grau de gravetat del accidents laborals al Maresme, 4t trimestre 2013**

Grau	Homes	Dones	Total	variació trimestral	variació anual
Lleu	396	239	635	1,76%	6,19%
Greu	2	1	3	0,00%	-40,00%
Mortal	0	0	0	nd	nd
<b>Total</b>	<b>398</b>	<b>240</b>	<b>638</b>	<b>1,75%</b>	<b>5,80%</b>

Font: Observatori Desenvolupament Local del Maresme a partir del Dpt d'Empresa i Ocupació



### Índex d'incidència

L'índex d'incidència<sup>2</sup> és l'indicador que permet veure millor l'evolució de la sinistralitat.

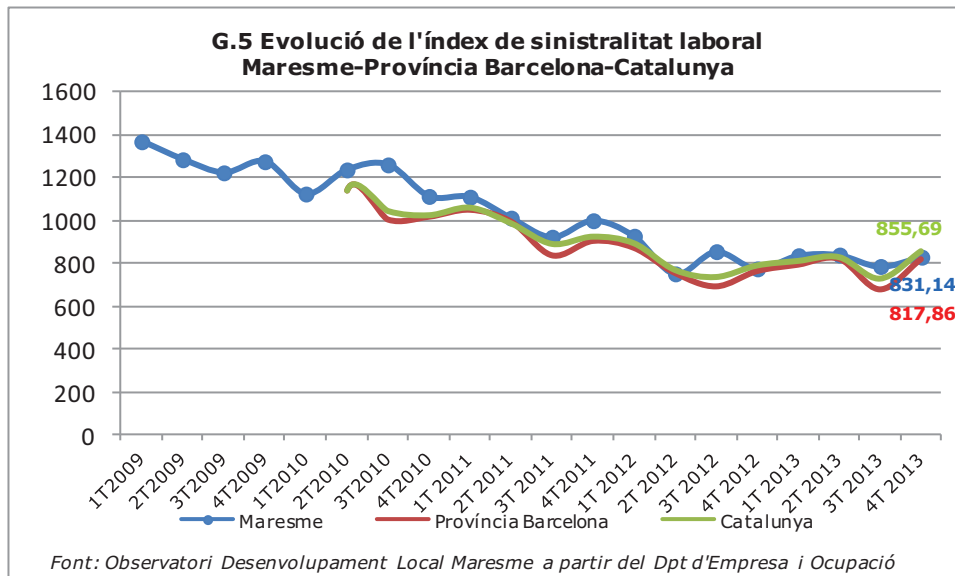

El gràfic 5 mostra l'evolució de l'índex d'incidència de la sinistralitat laboral. Aquest trimestre, a la comarca, aquest índex s'ha situat en el 831,14 accidents per cada 100.000 afiliats al Règim General de la Seguretat Social, un índex superior al registrat al tercer trimestre de l'any. En el cas de la província l'índex se situa en el 817,86/100.000 i en el 855,69 pel conjunt de Catalunya<sup>3</sup>. Així, a diferència dels períodes precedents, l'índex català se situa per sobre del de la comarca i de la província, mentre que fins ara sempre havíem vist un índex comarcal superior al dels altres dos àmbits.

En el gràfic 6 hem recollit les variacions de l'índex en relació al trimestre passat i un any abans. L'índex ha augmentat en tots tres àmbits i en relació al dos períodes de referència. Respecte el tercer trimestre, l'augment al Maresme ha estat del 5,51%, del 20,77% a la província de Barcelona i del 17,55% en el conjunt de Catalunya. Respecte un any abans, l'índex ha incrementat un 7,02% al Maresme, un 7,28% en el conjunt de la província i un 8,44% en el conjunt de Catalunya.

<sup>2</sup> Índex d'incidència: índex de sinistralitat laboral que posa en relació el número d'accidents per cada 100.000 afiliats al règim general de la Seguretat Social, en el cas dels càlculs comarcals.

<sup>3</sup> L'índex d'incidència per la província i per Catalunya que presentem aquí divergeixen d'aquells que presenta el Departament d'Empresa i Ocupació ja que no utilitzem estrictament la mateixa metodologia perquè no ens permetria la comparativa amb l'índex de la comarca.

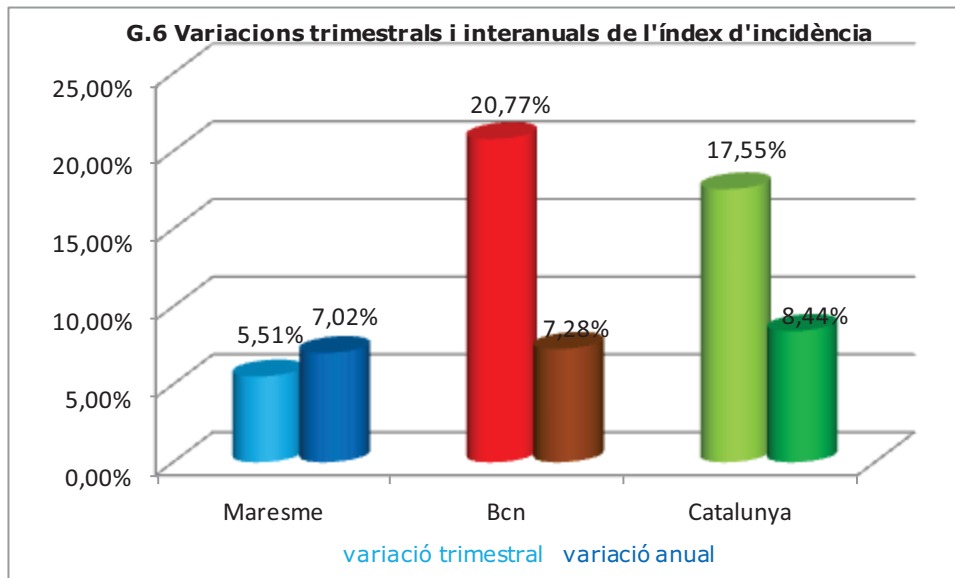

Font: Observatori de Desenvolupament Local del Maresme

Pel que fa l'índex d'incidència per sectors, el sector primari és el que presenta, un cop més, l'índex més elevat en tots tres àmbits territorials d'entre els quals El Maresme registra el més elevat, com recollim a la taula 2. El sector de la construcció és el segon sector amb l'índex més elevat en tots tres àmbits seguit pel dels serveis i, en darrer lloc, la indústria.

**T.2 Índex d'incidència trimestral per sectors, 4t trimestre 2013**

Sector	Maresme	Prov.Bcn	Catalunya
<b>Agricultura</b>	16666,67	5238,97	6400,75
<b>Indústria</b>	982,56	1138,02	1176,31
<b>Construcció</b>	2222,22	1771,80	1804,34
<b>Serveis</b>	692,33	699,61	710,28
<b>Total</b>	<b>831,14</b>	<b>817,86</b>	<b>855,69</b>

Font: Observatori Desenvolupament Local del Maresme

Aquest trimestre doncs, no ha estat positiu en termes de sinistralitat laboral ja que ha augmentat tant el nombre d'accidents així com l'índex d'incidència tant al Maresme com al conjunt de la província de Barcelona i de Catalunya.



## ANNEX ESTADÍSTIC

## Accidents amb baixa segons sector econòmic. Octubre 2013

Octubre 2013				
Sectors d'activitat econòmica	Lleus	Greus	Mortals	Total accidents amb baixa
Agricultura	3	0	0	3
Indústria	58	1	0	59
Construcció	26	0	0	26
Serveis	161	0	0	161
<b>Acumulat quatre sectors</b>	<b>248</b>	<b>1</b>	<b>0</b>	<b>249</b>

Font: elaboració pròpia de l'ODLM a partir del Departament d'Empresa i Ocupació

## Accidents amb baixa segons sector econòmic. Novembre 2013

Novembre 2013				
Sectors d'activitat econòmica	Lleus	Greus	Mortals	Total accidents amb baixa
Agricultura	11	0	0	11
Indústria	39	0	0	39
Construcció	19	0	0	19
Serveis	125	1	0	126
<b>Acumulat quatre sectors</b>	<b>194</b>	<b>1</b>	<b>0</b>	<b>195</b>

Font: elaboració pròpia de l'ODLM a partir del Departament d'Empresa i Ocupació

## Accidents amb baixa segons sector econòmic. Desembre 2013

Desembre 2013				
Sectors d'activitat econòmica	Lleus	Greus	Mortals	Total accidents amb baixa
Agricultura	6	0	0	6
Indústria	44	0	0	44
Construcció	21	0	0	21
Serveis	122	1	0	123
<b>Acumulat quatre sectors</b>	<b>180</b>	<b>1</b>	<b>0</b>	<b>181</b>

Font: elaboració pròpia de l'ODLM a partir del Departament d'Empresa i Ocupació



**Sinistralitat laboral al Maresme per sectors i sexe, 4t trimestre 2013**

Sector	Homes	Dones	Total	variació trimestral	variació anual
Agricultura	18	2	20	25,00%	100,00%
Indústria	109	33	142	36,54%	8,40%
Construcció	63	3	66	32,00%	-20,48%
Serveis	208	202	410	-10,28%	8,18%
<b>Total</b>	<b>398</b>	<b>240</b>	<b>638</b>	<b>1,75%</b>	<b>5,80%</b>

Font: Observatori Desenvolupament Local del Maresme a partir del Dpt d'Empresa i Ocupació

**Total d'accidents laborals amb baixa per sectors econòmics.**

**Octubre-Desembre 2013**

Període	Agricultura	Indústria	Construcció	Serveis	Total
<b>Octubre</b>	3	59	26	161	<b>249</b>
<b>Novembre</b>	11	39	19	126	<b>195</b>
<b>Desembre</b>	6	44	21	123	<b>181</b>
<b>Total trimestral</b>	<b>20</b>	<b>142</b>	<b>66</b>	<b>410</b>	<b>638</b>

Font: elaboració pròpia de l'ODLM a partir del Departament d'Empresa i Ocupació

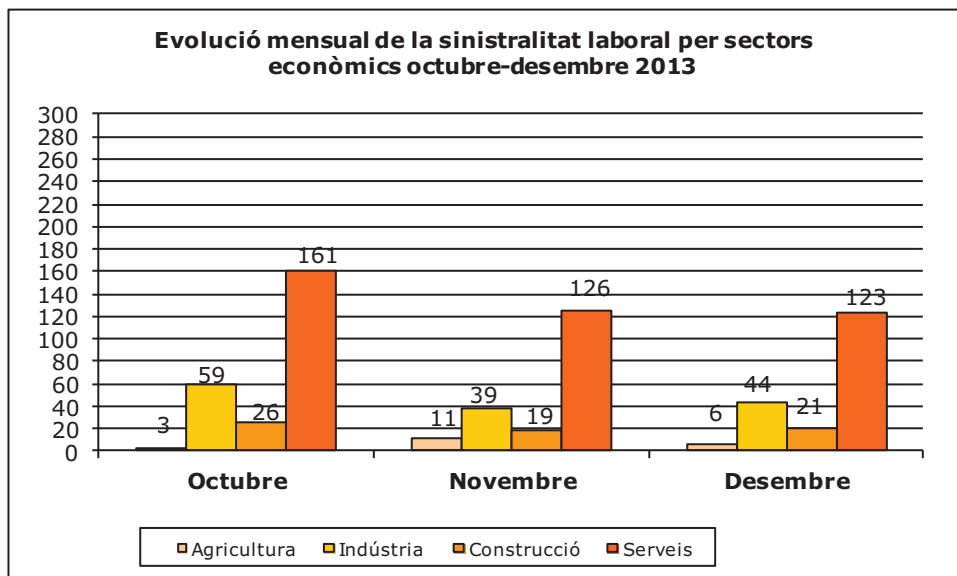

Elaboració pròpia de l'Observatori del Desenvolupament Local del Maresme



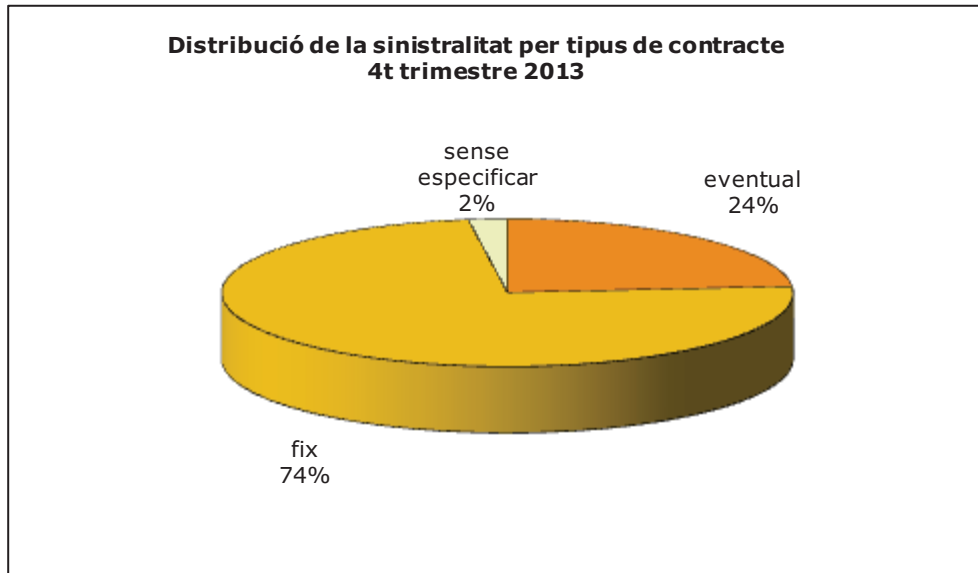

Elaboració pròpia de l'Observatori del Desenvolupament Local del Maresme

**Evolució de la sinistralitat per sexe, octubre-  
desembre 2013**

Període	Homes	Dones	TOTAL
<b>Octubre</b>	171	78	<b>249</b>
<b>Novembre</b>	117	78	<b>195</b>
<b>Desembre</b>	110	84	<b>194</b>
<b>Total trimestral</b>	<b>398</b>	<b>240</b>	<b>638</b>

Font: elaboració pròpia de l'ODLM a partir del Dpt d'Empresa i Ocupació



**ÍNDEX DE GRÀFICS I TAULES**

**pàg.**

**GRÀFICS**

1.Evolució trimestral de la sinistralitat laboral. El Maresme, 2006-2013	1
2.Evolució trimestral de la sinistralitat laboral per sexe. El Maresme, 2006-2013	2
3.Accidents per sectors d'activitat	2
4.Sinistralitat per sector i sexe	3
5.Evolució de l'índex d'incidència de la sinistralitat laboral Maresme- Província de Barcelona- Catalunya	4
6.Varaicions trimestrals i interanuals de l'índex d'incidència	5

**TAULES**

1.Grau de gravetat dels accidents laboral al Maresme	3
2.Índex d'incidència trimestral per sectors i àmbits	5

**ANNEX ESTADÍSTIC**

6

