

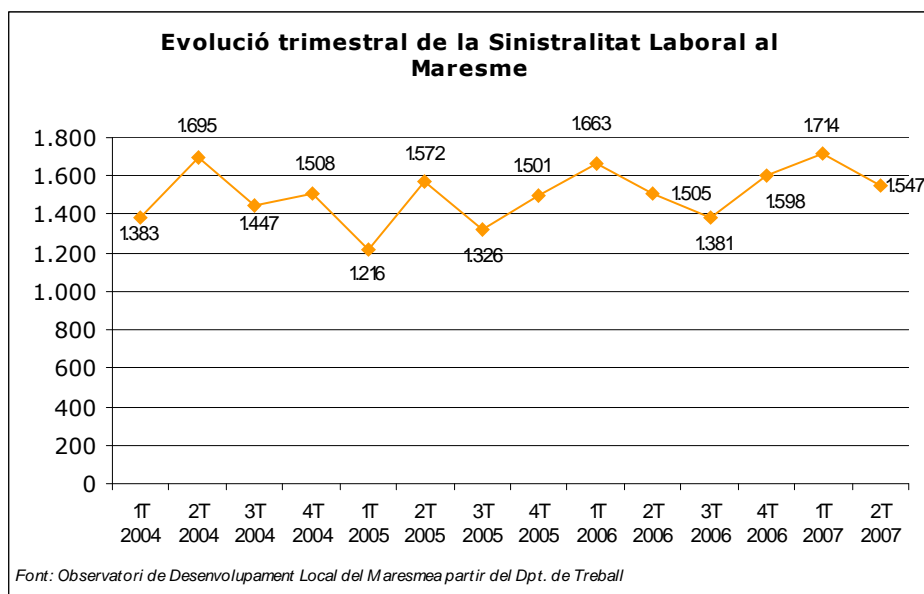

Sinistralitat laboral al Maresme – Segon Trimestre del 2007.

Aquest segon trimestre de l'any ha finalitzat amb un total de 1.547 accidents laborals, un 2,86% més que en el mateix període de l'any 2006, però un 9,74% menys que en el trimestre anterior. El 77,95% dels accidentats han estat homes i el 22,05% dones.



L'evolució mensual al llarg del trimestre s'ha caracteritzat per un gran descens dels accidents laborals amb baixa en el mes d'abril envers als del mes de març i un ascens els mesos de maig i juny. Aquestes variacions intermensuals han estat de -54,63% a l'abril; +106,46% al maig i +6,43% al juny. La disparitat de les variacions registrades al llarg del trimestre es dona per la forta davallada de la sinistralitat registrada durant el mes d'abril, provocant que la comparativa amb el mes anterior sigui força descendent i, en canvi, amb el mes següent força ascendent.

Pel que fa a la distribució de la sinistralitat per sectors econòmics, els serveis han registrat la majoria dels accidents amb baixa (647; 42%), seguit per la construcció (482; 31%), la indústria (388; 25%) i l'agricultura (30; 2%).

D'aquesta distribució sectorial, cal matisar que els serveis és el sector amb major sinistralitat però, alhora, és el sector amb més nombre de treballadors afiliats i, per tant,





amb més potencialitat de registrar accidents laborals. Així, la relació del nombre d'accidents per nombre d'afiliats al sector és la més baixa de tots quatre.

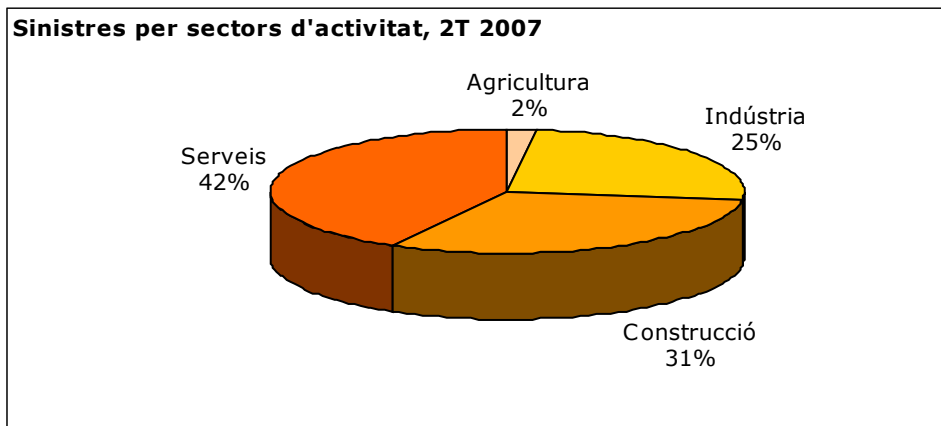

L'evolució interanual per sectors econòmics ha estat decreixent pel sector de la indústria (7,62%). La resta de sectors registren ascensos de 9,11% en el cas dels serveis, de 4,78% en el de la construcció i de 3,23% en el de l'agricultura.

Quant a la gravetat dels accidents laborals amb baixa, el 99,29% dels casos han estat lleus, els greus apleguen el 0,65% i els mortals, que amb un cas comptabilitzat, representen el 0,06% del total.

Segons el tipus de contracte, el 60% dels accidentats durant aquest trimestre han estat persones amb un contracte laboral fix i el 40% restant han estat treballadors amb contracte eventual.

Per finalitzar, els gràfics número 24 i 25 mostren la distribució de la sinistralitat per sectors econòmics i sexe. Com és habitual, la sinistralitat masculina està més repartida pels diferents sectors que la femenina, la qual es concentra en el sector dels serveis, que és on treballen més dones. La distribució de la sinistralitat masculina per sectors i en ordre descendent ha estat de 40% construcció, 31% serveis, 27% indústria i 2% agricultura, mentre que la distribució de la femenina de 81% serveis, 18% indústria, 1% construcció i menys d'1% agricultura.

18 d'octubre del 2007.



SINISTRALITAT LABORAL AL MARESME. 2n TRIMESTRE 2007

Accidents amb baixa segons sector econòmic. Abril 2007

Abril 2007				
Sectors d'activitat econòmica	Lleus	Greus	Mortals	Total accidents amb baixa
Agricultura	7	0	0	7
Indústria	74	0	0	74
Construcció	70	1	0	71
Serveis	141	1	0	142
Acumulat quatre sectors	292	2	0	294

Font: elaboració pròpia de l'ODLM a partir del Departament de Treball

Accidents amb baixa segons sector econòmic. Maig 2007

Maig 2007				
Sectors d'activitat econòmica	Lleus	Greus	Mortals	Total accidents amb baixa
Agricultura	9	1	0	10
Indústria	184	0	0	184
Construcció	150	1	0	151
Serveis	260	2	0	262
Acumulat quatre sectors	603	4	0	607

Font: elaboració pròpia de l'ODLM a partir del Departament de Treball

Accidents amb baixa segons sector econòmic. Juny 2007

Juny 2007				
Sectors d'activitat econòmica	Lleus	Greus	Mortals	Total accidents amb baixa
Agricultura	13	0	0	13
Indústria	220	3	1	224
Construcció	166	0	0	166
Serveis	242	1	0	243
Acumulat quatre sectors	641	4	1	646

Font: elaboració pròpia de l'ODLM a partir del Departament de Treball





Total d'accidents laborals amb baixa per sectors econòmics.

Abril-Juny 2007

Període	Agricultura	Indústria	Construcció	Serveis	Total
Abril	7	71	74	142	294
Maig	10	151	184	262	607
Juny	13	166	224	243	646
Total trimestral	30	388	482	647	1.547

Font: elaboració pròpia de l'ODLM a partir del Departament de Treball

Evolució de la sinistralitat laboral per sectors econòmics gener-març 2007

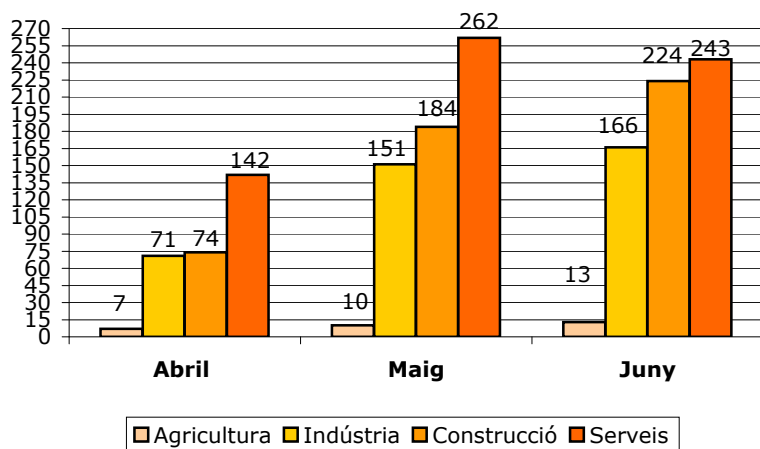

Elaboració pròpia de l'Observatori del Desenvolupament Local del Maresme

Sinistres per sectors d'activitat, 2T 2007

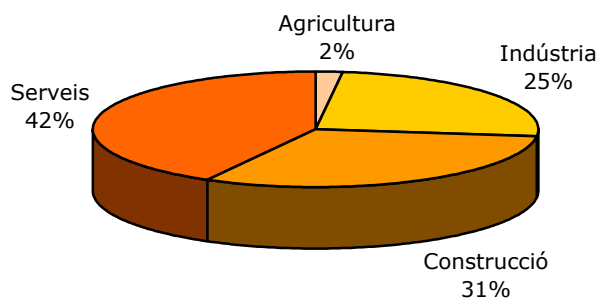

Elaboració pròpia de l'Observatori del Desenvolupament Local del Maresme





**Accident amb baixa segons sector econòmic, grau de gravetat i tipus de contracte
Abril 2007**

Sector d'activitat	Grau de gravetat	Tipus de contracte			Total
		Eventual	Fix	Sense especificar	
Agricultura	<i>Lleu</i>	2	5	0	7
	<i>Greu</i>	0	0	0	0
	<i>Mortal</i>	0	0	0	0
Indústria	<i>Lleu</i>	17	53	0	70
	<i>Greu</i>	0	1	0	1
	<i>Mortal</i>	0	0	0	0
Construcció	<i>Lleu</i>	46	28	0	74
	<i>Greu</i>	0	0	0	0
	<i>Mortal</i>	0	0	0	0
Serveis	<i>Lleu</i>	45	96	0	141
	<i>Greu</i>	0	1	0	1
	<i>Mortal</i>	0	0	0	0
Acumulat quatre sectors	<i>Lleu</i>	110	182	0	292
	<i>Greu</i>	0	2	0	2
	<i>Mortal</i>	0	0	0	0

Font: elaboració pròpia de l'ODLM a partir del Departament de Treball

**Accident amb baixa segons sector econòmic, grau de gravetat i tipus de contracte
Maig 2007**

Sector d'activitat	Grau de gravetat	Tipus de contracte			Total
		Eventual	Fix	Sense especificar	
Agricultura	<i>Lleu</i>	2	7	0	9
	<i>Greu</i>	0	1	0	1
	<i>Mortal</i>	0	0	0	0
Indústria	<i>Lleu</i>	35	115	0	150
	<i>Greu</i>	0	1	0	1
	<i>Mortal</i>	0	0	0	0
Construcció	<i>Lleu</i>	116	68	0	184
	<i>Greu</i>	0	0	0	0
	<i>Mortal</i>	0	0	0	0
Serveis	<i>Lleu</i>	82	178	0	260
	<i>Greu</i>	2	0	0	2
	<i>Mortal</i>	0	0	0	0
Acumulat quatre sectors	<i>Lleu</i>	235	368	0	603
	<i>Greu</i>	2	2	0	4
	<i>Mortal</i>	0	0	0	0

Font: elaboració pròpia de l'ODLM a partir del Departament de Treball





**Accident amb baixa segons sector econòmic, grau de gravetat i tipus de contracte
Juny 2007**

Sector d'activitat	Grau de gravetat	Tipus de contracte			Total
		Eventual	Fix	Sense especificar	
Agricultura	<i>Lleu</i>	0	13	0	13
	<i>Greu</i>	0	0	0	0
	<i>Mortal</i>	0	0	0	0
Indústria	<i>Lleu</i>	33	133	0	166
	<i>Greu</i>	0	0	0	0
	<i>Mortal</i>	0	0	0	0
Construcció	<i>Lleu</i>	141	79	0	220
	<i>Greu</i>	2	1	0	3
	<i>Mortal</i>	1	0	0	1
Serveis	<i>Lleu</i>	84	158	0	242
	<i>Greu</i>	1	0	0	1
	<i>Mortal</i>	0	0	0	0
Acumulat quatre sectors	<i>Lleu</i>	258	383	0	641
	<i>Greu</i>	3	1	0	4
	<i>Mortal</i>	1	0	0	1

Font: elaboració pròpia de l'ODLM a partir del Departament de Treball

**Distribució de la sinistralitat per tipus de contracte
2n trimestre 2007**

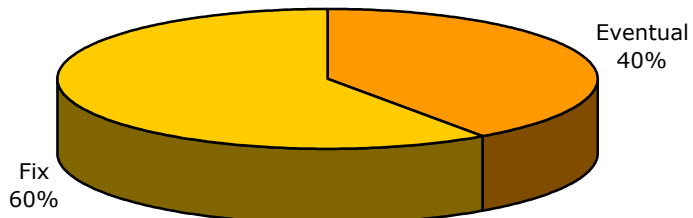

Elaboració pròpia de l'Observatori del Desenvolupament Local del Maresme





Evolució de la sinistralitat per sexe, abril-maig 2007

Període	Homes	Dones	TOTAL
Abril	230	64	294
Maig	448	159	607
Juny	528	118	646
Total trimestral	1.206	341	1.547

Font: elaboració pròpia de l'ODLM a partir del Departament de Treball

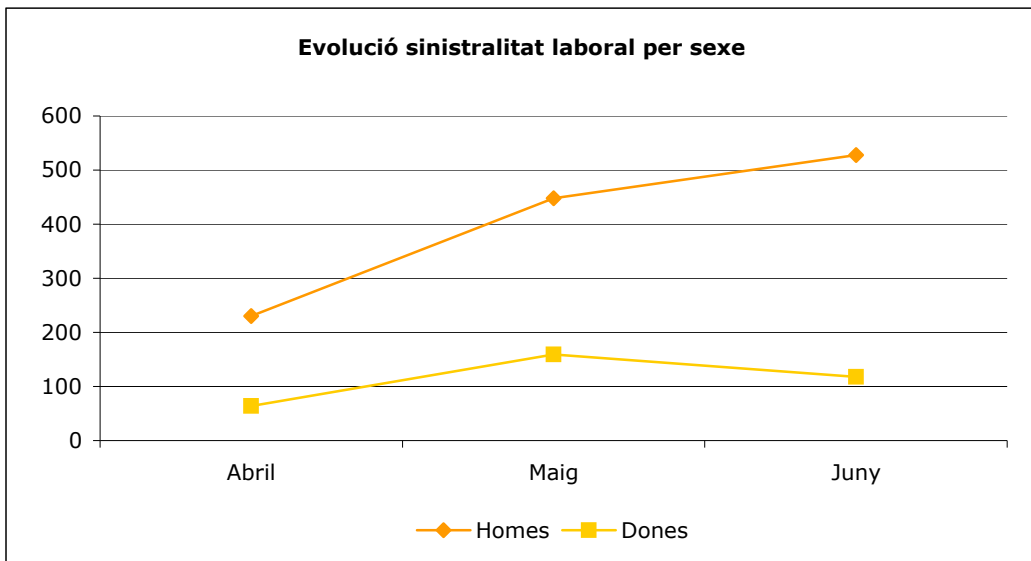

Elaboració pròpia de l'Observatori del Desenvolupament Local del Maresme

Sinistralitat per sector econòmic i sexe, 2n trimestre 2007

Sectors	Homes	Dones	TOTAL
Agricultura	29	1	30
Indústria	328	60	388
Construcció	479	3	482
Serveis	370	277	647
Total trimestral	1.206	341	1.547

Font: elaboració pròpia de l'ODLM a partir del Departament de Treball

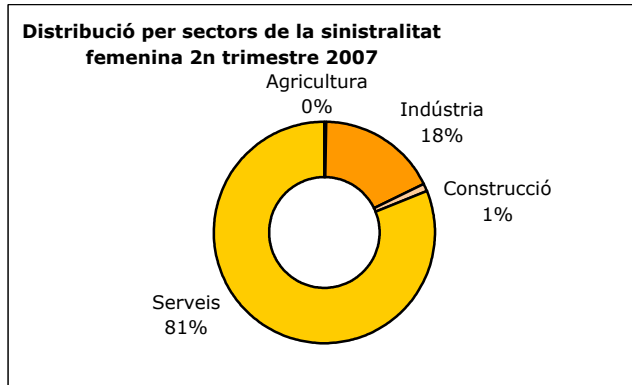
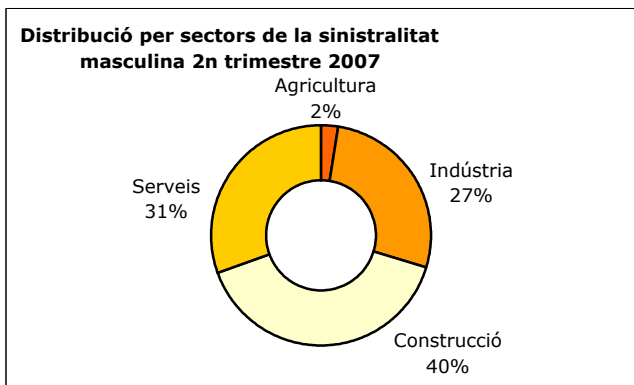

Elaboració pròpia de l'Observatori del Desenvolupament Local del Maresme