

POLÍGON BUVISA

Localització

Mapa comarca



Mapa del terme municipal

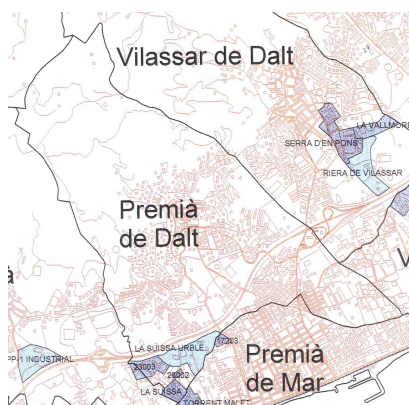

Mapa polígon industrial

Distàncies

| | |
|------------------|---------|
| Mataró | 12 (Km) |
| Barcelona | 24 (Km) |
| a | |
| Girona | 89 (Km) |

Situació

| | |
|---------------------|--|
| Municipi | PREMIÀ DE DALT |
| Carretera | |
| Adreça | Carrers que el formen: camí dels francesos, de l'est, llevant, ponent. |
| Codi Postal | 08338 |
| Telèfon | |
| Fax | |
| e-mail | |
| Localització | Limita al NO amb el camí dels francesos i l'autopista. Limita al SE amb sòls agrícoles de Teià, amb el carrer Ponent i el carrer Tramuntana. Limita al SO amb el polígon Buvisa de Teià i amb el carrer de l'Est. Limita al NE amb el polígon La Suïssa i amb el carrer Rosa dels Vents. |

Característiques tècniques

| | |
|---|--|
| Superfície total | 45.941 m ² |
| Superfície de sòl industrial | 56,11% del total 25.780 m ² |
| Sòl ocupat | % del total o m ² |
| Volum construït | (altura reguladora 8 m) |
| Nº de parcel·les | 32 unitats |
| Superfície mínima de parcel·la | m ² |
| Coefficient edificabilitat parcel·la | 2 m ² sostre/m ² sòl |
| Usos admesos | S'admeten tots els usos previstos a l'article 56 del Pla General d'Ordenació de Premià de dalt llevat de: -residència en qualsevol categoria -industrial en categoria 5a Recreatiu en modalitat de bingos, discoteques, sales de festa i similars. -Càmping i caravàning -Extractius S'admet una vivenda per indústria |
| Preu mitjà parcel·la | 510,86 € m ² de sostre |

Principals activitats econòmiques

| | |
|-----------------------------------|--------------|
| Nº d'empreses actives | 28 |
| Principals activitats (*): | |
| 1) METAL·LÚRGIA | 23% empreses |
| 2) TÈXTIL | 18% empreses |
| 3) PLÀSTIC | 13% empreses |

Imatges del polígon



Empreses instal·lades

Electricitat-Electrònica
 COMPONENTES ELECTRÓNICOS
 ALFA'R SL
 LOIMEX,SA

Mecànica
 TALLERES ATLÁNTIDA, SA
 TECMOMEDITERRÀNIA

Metal·lúrgia
 BRAXTON BIDLLE
 J.L LADEVESA
 REDUMASA
 RGR METALES
 TRANSFORMACIONES
 METALÚRGICAS, SA

Textil
 BISUTERIA MATEO
 GRAVMODE, SL
 ELÁSTICOS FONT, SL
 ESTAMPADOS MARTIN

(*) Activitats: Agroalimentària; Automoció; Calçat; Construcció; Distribució; Electricitat i electrònica; Fusteria i fabricació de mobles; Hostaleria; Metal·lúrgia; Papereria i arts gràfiques; Química i plàstics; Serveis empresarials; Tèxtil; TIC; Transport i comunicació; Altres indústries

Dades urbanístiques

| | |
|--|--|
| Any constitució polígon | |
| Organisme promotor | Privat |
| Pla parcial | SÍ <input checked="" type="checkbox"/> NO <input type="checkbox"/> |
| Data aprovació definitiva pla parcial | 22/07/1975 |
| Projectes d'urbanització | si |
| Sistema de gestió | Reparcel·lació (compensació) |
| Observacions | |

Subministraments i Abocaments

| | |
|---|--|
| Aigua potable | SÍ <input checked="" type="checkbox"/> NO <input type="checkbox"/> |
| Dipòsit d'aigua | SÍ <input type="checkbox"/> NO <input type="checkbox"/> |
| Duresa aigua | |
| pH aigua | |
| Gas | SÍ <input checked="" type="checkbox"/> NO <input type="checkbox"/> |
| Subministrament elèctric – tipus | SÍ <input checked="" type="checkbox"/> NO <input type="checkbox"/> |
| Potència | |
| Voltatge | |
| Xarxa sanejaments | SÍ <input checked="" type="checkbox"/> NO <input type="checkbox"/> |
| Punt d'abocament | |
| Depuradora | SÍ <input type="checkbox"/> NO <input checked="" type="checkbox"/> |

Comunicacions

| | |
|---|--|
| Xarxa telefònica | SÍ <input checked="" type="checkbox"/> NO <input type="checkbox"/> |
| Banda ampla | SÍ <input type="checkbox"/> NO <input checked="" type="checkbox"/> |
| Ferrocarril més proper – distància | 0,75 (Km) Premià de Mar |
| Aeroport – distància | 35 (Km) Barcelona |
| Port – distància | 26 (Km) Barcelona |
| Transport públic – freqüència | SÍ <input type="checkbox"/> NO <input checked="" type="checkbox"/> |

Valoració general i infraestructures

| | |
|--------------------------------|---|
| Descripció del conjunt: | |
| Accessibilitat viària: | Des de l'exterior- insuficient Interna- Suficient |
| Urbanització: | Suficient |
| Paviment: | Suficient |
| Vorada: | Suficient |
| Senyalització carrers: | SI |
| Guals: | SI |

| | | |
|--|---------------------------|---|
| Altres ALBAETI, SL (ETIQUETES) AMA TORRES (ALIMENTACIÓ) EBANISTERIA CUELLO FERRAN ALCAIDE (EMBALATGE) GARCIA Y DEL TELL SCP (MANYÀ) GONZALEZ ARTE Y DECORACIÓN INOX MAF (BAR) INTERDISA (ALIMENTACIÓ) MOSIMOLL (MAGATZEM) PLASTICOS RELLO PLASTIQUES ORTIZ CANALS STAR-MAR REGATA (CORDA NAUTICA) THERMOCOL (ADHESIVOS) TINTES RAHISA, SL (TINTS) TRANSMESA (MAGATZEM) | Enllumenat: | Suficient |
| | Estacionament: | Insuficient |
| | Recollida residus: | Responsabilitat a càrrec de cadascuna de les empreses |
| preses instal·lades | | |