

Sinistralitat laboral al Maresme - Primer Trimestre del 2007.

El primer trimestre d'enguany s'han registrat al Maresme un total de 1.714 accidents laborals amb baixa, xifra que suposa un augment de la sinistralitat a la comarca, tant en termes inter trimestrals com interanuals.

Respecte el darrer trimestre del 2006 hi ha hagut 116 accidents de treball més, cosa que es tradueix, en termes relatius, a un increment del 7,3%. Interanualment, es comptabilitzen 51 sinistres més cosa que representa un augment relatiu del 3,1% respecte el mateix període de l'any anterior.

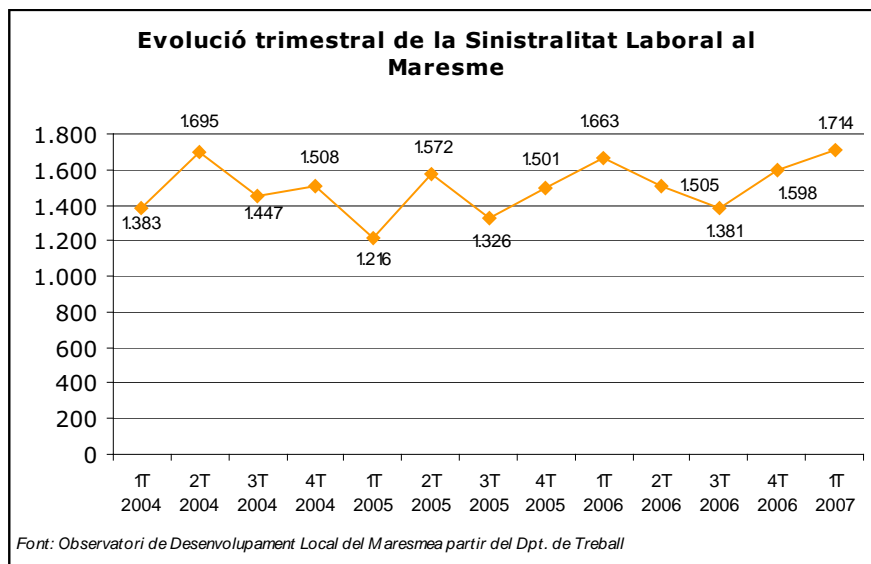

De fet, com podem veure en el gràfic anterior, aquesta xifra és la més elevada que s'ha registrat al Maresme en el període 2004-2007. També, però, cal tenir en compte que aquest ha estat el trimestre, des de l'any 2002, que més treballadors afiliats es registren a la comarca (96.353 a 31 de març del 2007) la qual cosa fa que augmentin el nombre de treballadors potencials a tenir un accident de treball amb baixa laboral.

L'evolució mensual indica que s'ha donat un creixement progressiu dels accidents laborals a la comarca, sent el gener el mes amb menor accidents amb baixa (457), seguit pel febrer amb 609 i, finalment, el mes de març amb un total de 648 sinistres laborals amb resultat de baixa, un d'ells, malauradament, amb resultat de mort.

Malgrat això, hem de destacar que majoritàriament els accidents ocorreguts han estat lleus (98,9%), mentre que els greus han estat un 1% i els mortals han significat el 0,1% dels sinistres registrats.



Sectorialment, els serveis registren la majoria dels sinistres (41,3%; 708), seguits per la construcció (32,6%; 559), la indústria (24,4%; 419) i, finalment, el sector primari (1,6%; 28).

L'evolució anual ha estat favorable pel sector agrícola i l'industrial, sectors que han experimentat una reducció de l'accidentalitat del 36,4% i 15,2% en cada cas. Per altra banda, en canvi, trobem les evolucions desfavorables dels serveis i la construcció, amb uns augments dels accidents laborals del 15,7% i del 9,0%, respectivament.

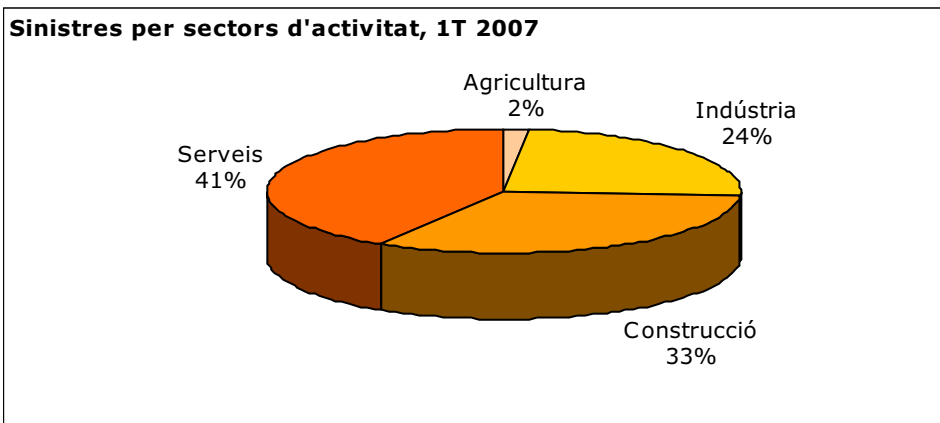

La distribució de la sinistralitat per tipus de contracte ha estat la següent: un 58% dels accidentats són persones amb un contracte laboral fix i un 42% són accidentats amb contracte eventual.

Els homes experimenten la gran majoria dels accidents laborals registrats (1.391) cosa que suposa el 81,2% del total de sinistres, mentre que les dones en pateixen el 18,8% (323 accidents). Així, en comparació amb un any abans, l'accidentalitat ha crescut entre el col·lectiu masculí (un any abans concentraven el 80% dels accidents) mentre que ha davallat entre el femení (un any abans n'havien patit el 20% del total).

Finalment, i com ja és habitual, la sinistralitat laboral per sector d'activitat i sexe mostra diferències importants, entre les quals destaca la major distribució entre sectors de l'accidentalitat masculina mentre que la femenina queda molt més centrada en un sol sector, indicador, segurament, del grau de presència de cada gènere en cadascun dels sectors.

Així, mentre el 40% dels accidents laborals patits per homes es donen en la construcció, el 32% en els serveis, el 26% en la indústria i el 2% en l'agrícola, el 81% dels accidents protagonitzats per dones s'experimenten en el sector dels serveis, un 17% en la indústria i, només, un 1% tant en la construcció com en l'agricultura.

7 de maig del 2007.



SINISTRALITAT LABORAL AL MARESME. 1r TRIMESTRE 2007

Accidents amb baixa segons sector econòmic. Gener 2007

| Gener 2007 | | | | |
|--------------------------------|------------|----------|----------|---------------------------|
| Sectors d'activitat econòmica | Lleus | Greus | Mortals | Total accidents amb baixa |
| Agricultura | 7 | 0 | 0 | 7 |
| Indústria | 127 | 0 | 0 | 127 |
| Construcció | 124 | 5 | 0 | 129 |
| Serveis | 192 | 2 | 0 | 194 |
| Acumulat quatre sectors | 450 | 7 | 0 | 457 |

Font: elaboració pròpia de l'ODLM a partir del Departament de Treball

Accidents amb baixa segons sector econòmic. Febrer 2007

| Febrer 2007 | | | | |
|--------------------------------|------------|----------|----------|---------------------------|
| Sectors d'activitat econòmica | Lleus | Greus | Mortals | Total accidents amb baixa |
| Agricultura | 8 | 0 | 0 | 8 |
| Indústria | 148 | 1 | 0 | 149 |
| Construcció | 194 | 2 | 0 | 196 |
| Serveis | 255 | 1 | 0 | 256 |
| Acumulat quatre sectors | 605 | 4 | 0 | 609 |

Font: elaboració pròpia de l'ODLM a partir del Departament de Treball

Accidents amb baixa segons sector econòmic. Març 2007

| Desembre 2006 | | | | |
|--------------------------------|------------|----------|----------|---------------------------|
| Sectors d'activitat econòmica | Lleus | Greus | Mortals | Total accidents amb baixa |
| Agricultura | 13 | 0 | 0 | 13 |
| Indústria | 143 | 0 | 0 | 143 |
| Construcció | 228 | 5 | 1 | 234 |
| Serveis | 257 | 1 | 0 | 258 |
| Acumulat quatre sectors | 641 | 6 | 1 | 648 |

Font: elaboració pròpia de l'ODLM a partir del Departament de Treball





Total d'accidents laborals amb baixa per sectors econòmics.

Gener-Març 2007

| Període | Agricultura | Indústria | Construcció | Serveis | Total |
|-------------------------|-------------|------------|-------------|------------|-------------|
| Gener | 7 | 127 | 129 | 194 | 457 |
| Febrer | 8 | 149 | 196 | 256 | 609 |
| Març | 13 | 143 | 234 | 258 | 648 |
| Total trimestral | 28 | 419 | 559 | 708 | 1714 |

Font: elaboració pròpia de l'ODLM a partir del Departament de Treball

Evolució de la sinistralitat laboral per sectors econòmics gener-març 2007

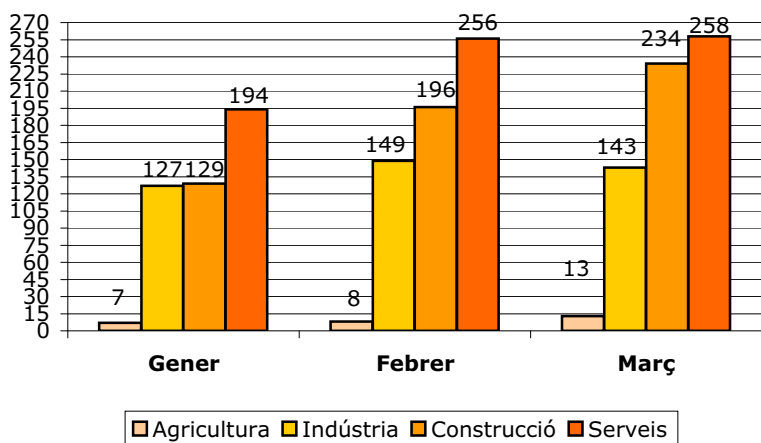

Elaboració pròpia de l'Observatori del Desenvolupament Local del Maresme

Sinistres per sectors d'activitat, 1T 2007

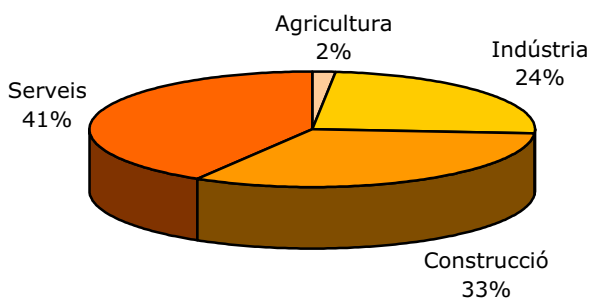

Elaboració pròpia de l'Observatori del Desenvolupament Local del Maresme





**Accident amb baixa segons sector econòmic, grau de gravetat i tipus de contracte
Gener 2007**

| Sector d'activitat | Grau de gravetat | Tipus de contracte | | | Total |
|-------------------------|------------------|--------------------|-----|---|-------|
| | | Eventual | Fix | | |
| Agricultura | Lleu | 1 | 6 | 0 | 7 |
| | Greu | 0 | 0 | 0 | 0 |
| | Mortal | 0 | 0 | 0 | 0 |
| Indústria | Lleu | 27 | 100 | 0 | 127 |
| | Greu | 0 | 0 | 0 | 0 |
| | Mortal | 0 | 0 | 0 | 0 |
| Construcció | Lleu | 83 | 41 | 0 | 124 |
| | Greu | 2 | 3 | 0 | 5 |
| | Mortal | 0 | 0 | 0 | 0 |
| Serveis | Lleu | 76 | 116 | 0 | 192 |
| | Greu | 0 | 2 | 0 | 0 |
| | Mortal | 0 | 0 | 0 | 0 |
| Acumulat quatre sectors | Lleu | 187 | 263 | 0 | 450 |
| | Greu | 2 | 5 | 0 | 7 |
| | Mortal | 0 | 0 | 0 | 0 |

Font: elaboració pròpia de l'ODLM a partir del Departament de Treball

**Accident amb baixa segons sector econòmic, grau de gravetat i tipus de contracte
Febrer 2007**

| Sector d'activitat | Grau de gravetat | Tipus de contracte | | | Total |
|-------------------------|------------------|--------------------|-----|-------------------|-------|
| | | Eventual | Fix | Sense especificar | |
| Agricultura | Lleu | 0 | 7 | 1 | 8 |
| | Greu | 0 | 0 | 0 | 0 |
| | Mortal | 0 | 0 | 0 | 0 |
| Indústria | Lleu | 30 | 118 | 0 | 148 |
| | Greu | 0 | 1 | 0 | 1 |
| | Mortal | 0 | 0 | 0 | 0 |
| Construcció | Lleu | 125 | 68 | 1 | 194 |
| | Greu | 0 | 2 | 0 | 2 |
| | Mortal | 0 | 0 | 0 | 0 |
| Serveis | Lleu | 83 | 172 | 0 | 255 |
| | Greu | 0 | 1 | 0 | 1 |
| | Mortal | 0 | 0 | 0 | 0 |
| Acumulat quatre sectors | Lleu | 238 | 365 | 2 | 605 |
| | Greu | 4 | 0 | 0 | 4 |
| | Mortal | 0 | 0 | 0 | 0 |

Font: elaboració pròpia de l'ODLM a partir del Departament de Treball





Accident amb baixa segons sector econòmic, grau de gravetat i tipus de contracte
Març 2007

| Sector d'activitat | Grau de gravetat | Tipus de contracte | | | Total |
|-------------------------|------------------|--------------------|-----|-------------------|-------|
| | | Eventual | Fix | Sense especificar | |
| Agricultura | <i>Lleu</i> | 4 | 9 | 0 | 13 |
| | <i>Greu</i> | 0 | 0 | 0 | 0 |
| | <i>Mortal</i> | 0 | 0 | 0 | 0 |
| Indústria | <i>Lleu</i> | 31 | 112 | 0 | 143 |
| | <i>Greu</i> | 0 | 0 | 0 | 0 |
| | <i>Mortal</i> | 0 | 0 | 0 | 0 |
| Construcció | <i>Lleu</i> | 138 | 90 | 0 | 228 |
| | <i>Greu</i> | 3 | 2 | 0 | 5 |
| | <i>Mortal</i> | 1 | 0 | 0 | 1 |
| Serveis | <i>Lleu</i> | 91 | 166 | 0 | 257 |
| | <i>Greu</i> | 1 | 0 | 0 | 1 |
| | <i>Mortal</i> | 0 | 0 | 0 | 0 |
| Acumulat quatre sectors | <i>Lleu</i> | 264 | 377 | 0 | 641 |
| | <i>Greu</i> | 4 | 2 | 0 | 6 |
| | <i>Mortal</i> | 1 | 0 | 0 | 1 |

Font: elaboració pròpia de l'ODLM a partir del Departament de Treball

Distribució de la sinistralitat per tipus de contracte
1r trimestre 2007

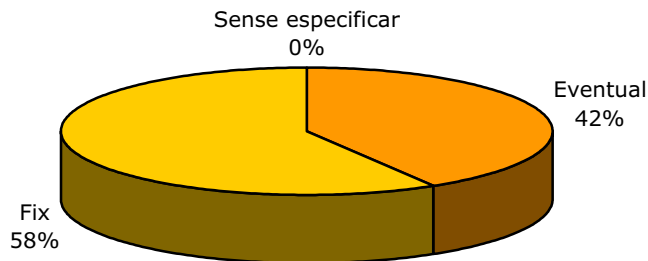

Elaboració pròpia de l'Observatori del Desenvolupament Local del Maresme





Evolució de la sinistralitat per sexe, gener-març 2007

| Període | Homes | Dones | TOTAL |
|-------------------------|-------------|------------|-------------|
| Gener | 364 | 93 | 457 |
| Febrer | 484 | 125 | 609 |
| Març | 543 | 105 | 648 |
| Total trimestral | 1391 | 323 | 1714 |

Font: elaboració pròpia de l'ODLM a partir del Departament de Treball

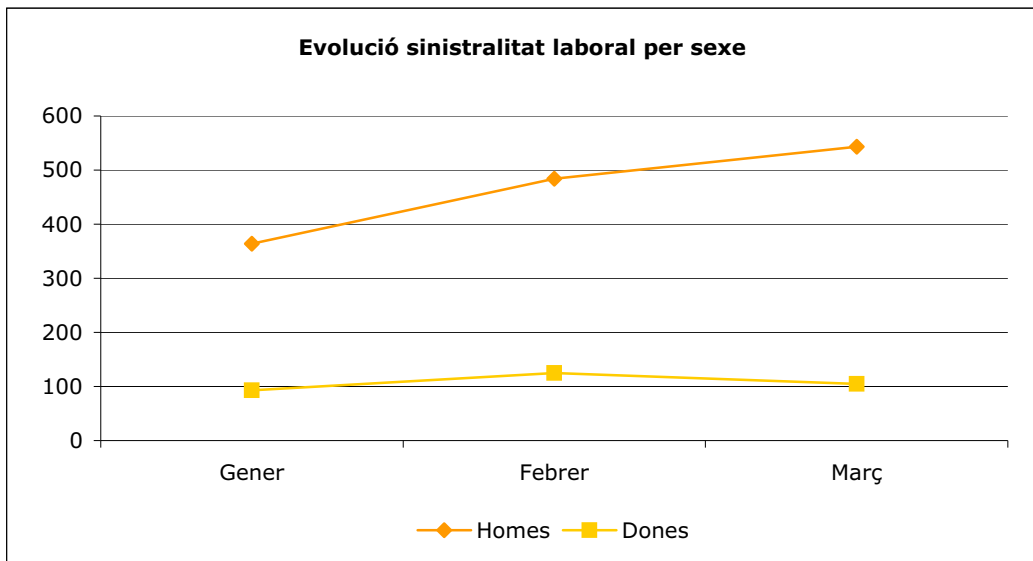

Elaboració pròpia de l'Observatori del Desenvolupament Local del Maresme

Sinistralitat per sector econòmic i sexe, 1r trimestre 2007

| Sectors | Homes | Dones | TOTAL |
|-------------------------|-------------|------------|-------------|
| Agricultura | 24 | 4 | 28 |
| Indústria | 363 | 56 | 419 |
| Construcció | 555 | 4 | 559 |
| Serveis | 449 | 259 | 708 |
| Total trimestral | 1391 | 323 | 1714 |

Font: elaboració pròpia de l'ODLM a partir del Departament de Treball

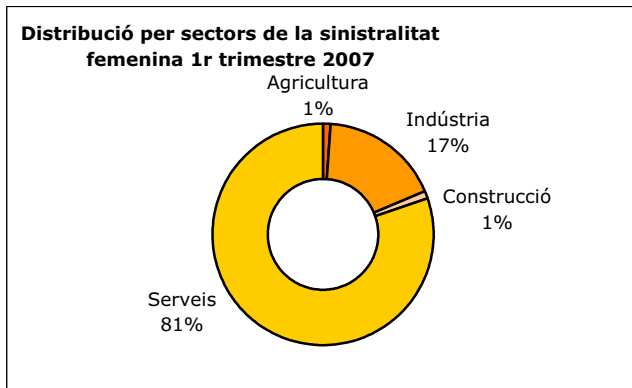
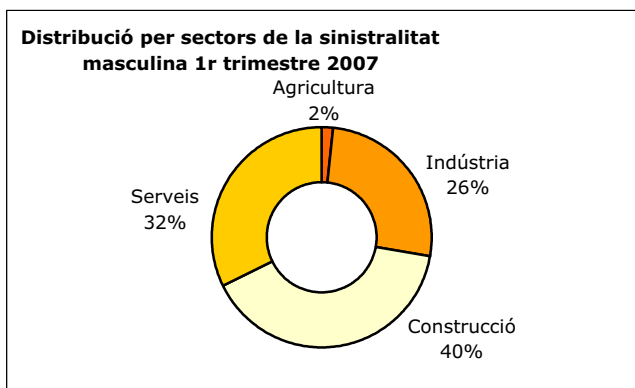

Elaboració pròpia de l'Observatori del Desenvolupament Local del Maresme