

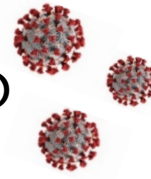

## L'OBSERVATORI INFORMA (XII) ERTO-MARESME



Els **expedients de regulació temporal de l'ocupació** així com les **persones treballadores afectades** han tornat a augmentar aquests darrers set dies, tant al Maresme com en el conjunt de Catalunya, segons les dades que publica el Departament de Treball, afers socials i famílies.

La situació a 9 de juny és de **5.221 ERTO** presentats al Maresme amb **30.914 persones afectades** i 97.907 ERTO en el conjunt de Catalunya amb 723.776 persones treballadores afectades.

G.1 Evolució setmanal dels ERTO presentats al Maresme.

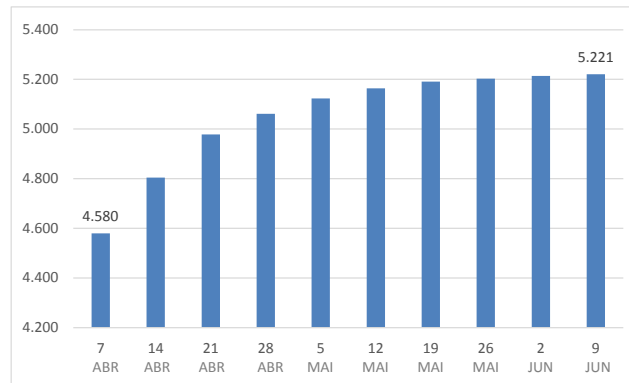

Font: Observatori de Desenvolupament Local del Maresme a partir del Dept. de Treball, afers socials i famílies

Els increments són molt lleus en tots dos àmbits territorials; del 0,13% al Maresme i del 0,15% pel territori català.

G.2 Evolució de la variació (%) setmanal d'ERTO presentats. Maresme-Catalunya

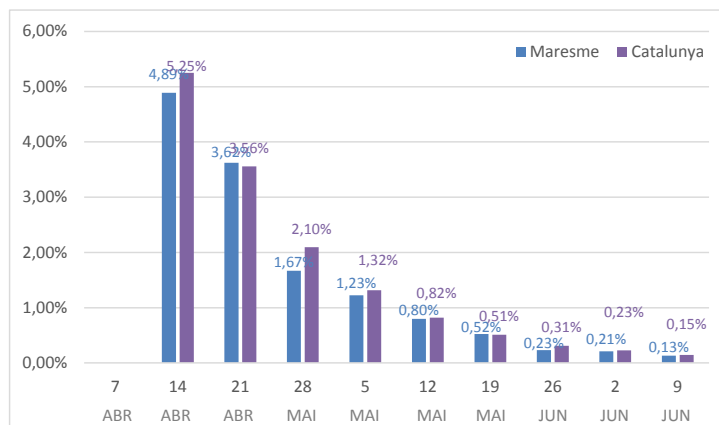

Font: Observatori de Desenvolupament Local del Maresme a partir del Dept. De Treball, afers socials i famílies

Com en les setmanes precedents els majors increments d'ERTO s'experimenten en els *d'altres causes*, els quals han augmentat un 0,75% a la comarca i un 1,30% en el conjunt de Catalunya.



G.3 Variació % ERTO per tipus (2 jun-9 jun). El Maresme-Catalunya

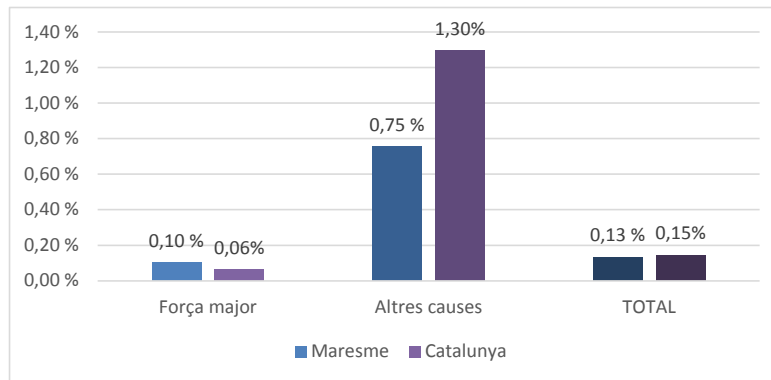

Font: Observatori de Desenvolupament Local del Maresme

Quant a l'estructura dels ERTO, la situació a 9 de juny indica que els de força major tenen un pes del 94,89% al Maresme i del 93,29% a Catalunya. I que les persones afectades per un ERTO de força major representen el 89,68% del total al Maresme i el 84,14% en el conjunt de Catalunya.

G.4 Percentatge d'ERTO i persones afectades per tipus d'expedient. El Maresme i Catalunya, 9 de juny 2020

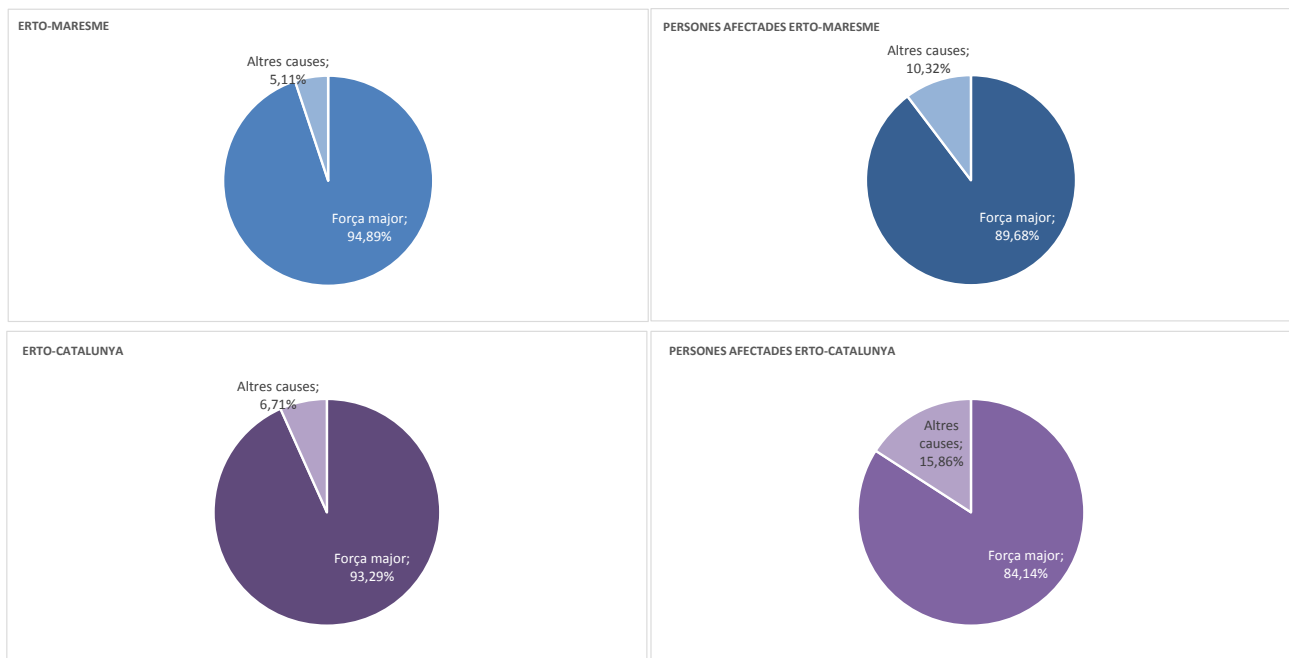

Font: Observatori de Desenvolupament Local del Maresme

La informació de la situació a 1 de juny va permetre constatar que, fins aleshores, les seccions econòmiques que més ERTO havien presentat al Maresme i que més persones treballadores havien afectat eren:

- Comerç a l'engròs i al detall: 1.203 ERTO (23,07%); 6.648 persones afectades (21,52%)
- Hostaleria: 1.142 ERTO (21,90%); 6.425 persones afectades (20,79%)
- Indústries manufactureres: 586 ERTO (11,24%); 6.158 persones afectades (19,93%)

Per a informació a escala municipal consulteu els documents [l'Observatori informa \(XI\)](#) o bé [Seguiment de l'impacte de la Covid-19](#)



## TAULES DE DADES

## EVOLUCIÓ EERTO. MARESME

data ref. (dia anterior)	ERTO			PERSONES AFECTADES		
	Total	força major	altres causes	Total	força major	altres causes
07/04/20	4.580	4.424	156	26.029	23.843	2.186
14/04/20	4.804	4.616	188	29.058	26.550	2.508
21/04/20	4.978	4.771	207	29.836	27.161	2.675
28/04/20	5.061	4.840	221	30.131	27.352	2.779
05/05/20	5.123	4.886	237	30.508	27.575	2.933
12/05/20	5.164	4.915	249	30.646	27.634	3.012
19/05/20	5.191	4.935	256	30.744	27.688	3.056
26/05/20	5.203	4.943	260	30.778	27.702	3.076
02/06/20	5.214	4.949	265	30.898	27.713	3.185
<b>09/06/20</b>	<b>5.221</b>	<b>4.954</b>	<b>267</b>	<b>30.914</b>	<b>27.725</b>	<b>3.189</b>

Font: Departament de Treball, afers socials i famílies

## EVOLUCIÓ EERTO. CATALUNYA

data ref. (dia anterior)	ERTO			PERSONES AFECTADES		
	Total	força major	altres causes	Total	força major	altres causes
07/04/20	85.115	81.715	3.400	625.356	562.192	63.164
14/04/20	89.584	85.331	4.253	659.152	581.480	77.672
21/04/20	92.770	87.784	4.986	680.340	592.132	88.208
28/04/20	94.715	89.264	5.451	694.705	598.673	96.032
05/05/20	95.962	90.128	5.834	705.374	603.298	102.076
12/05/20	96.747	90.671	6.076	712.254	605.982	106.272
19/05/20	97.241	91.103	6.228	716.179	607.609	108.570
26/05/20	97.544	91.180	6.364	718.865	608.422	110.443
02/06/20	97.765	91.280	6.485	721.581	608.823	112.758
<b>09/06/20</b>	<b>97.907</b>	<b>91.338</b>	<b>6.569</b>	<b>723.776</b>	<b>608.960</b>	<b>114.816</b>

Font: Departament de Treball, afers socials i famílies

## Nota metodològica

Aquesta informació no inclou les dades dels expedients que han de ser resolts pel Ministeri de treball i economia social atès que afecten més d'una comunitat autònoma.

Assignació territorial d'acord amb el domicili de la raó social de l'empresa.

Altres causes: són els procediments administratius d'extinció de contractes de treball (acomiadament col·lectiu), de suspensió temporal de contractes de treball, o de reducció temporal de la jornada basats en causes econòmiques, tècniques, organitzatives, productives (art. 47 i 51 del reial decret legislatiu 2/2015, de 23 d'octubre, pel qual s'aprova el text refós de la Llei e l'Estatut dels treballadors).

10 de juny 2020

Amb el suport de: