

L'Observatori de
Desenvolupament Local



CONSELL
COMARCAL
DEL
MARESME

PRODUCTE INTERIOR BRUT COMARCA I MUNICIPIS 2017

Observatori de Desenvolupament Local del Maresme
Desembre del 2020

Amb el suport de:



**Diputació
Barcelona**



Xarxa d'Observatoris del
Desenvolupament Econòmic Local

El PIB per càpita 2017 del Maresme se situa en els 21.200€ en incrementar un 6%

D'acord amb l'actualització del PIB i PIB per càpita comarcal i municipal que realitza l'IDESCAT, la comarca del Maresme genera un **PIB per càpita de 21.200 euros**, xifra que es troba lluny de la mitjana catalana que és de 31.200 € per càpita. I també és molt lluny de la Ribera d'Ebre que és la comarca que va generar més activitat econòmica l'any 2017 en relació amb la seva població, amb un PIB per càpita de 51.100 €, un 63,8% superior al de la mitjana catalana. El Maresme és doncs, la cinquena comarca amb el PIB per càpita més baix de Catalunya, només per sobre del Montsià (19.100€), el Garraf (19.000€), el Baix Penedès (18.900€) i el Priorat (17.500€).

F.1 Rànquing comarcal de PIB per càpita, 2017

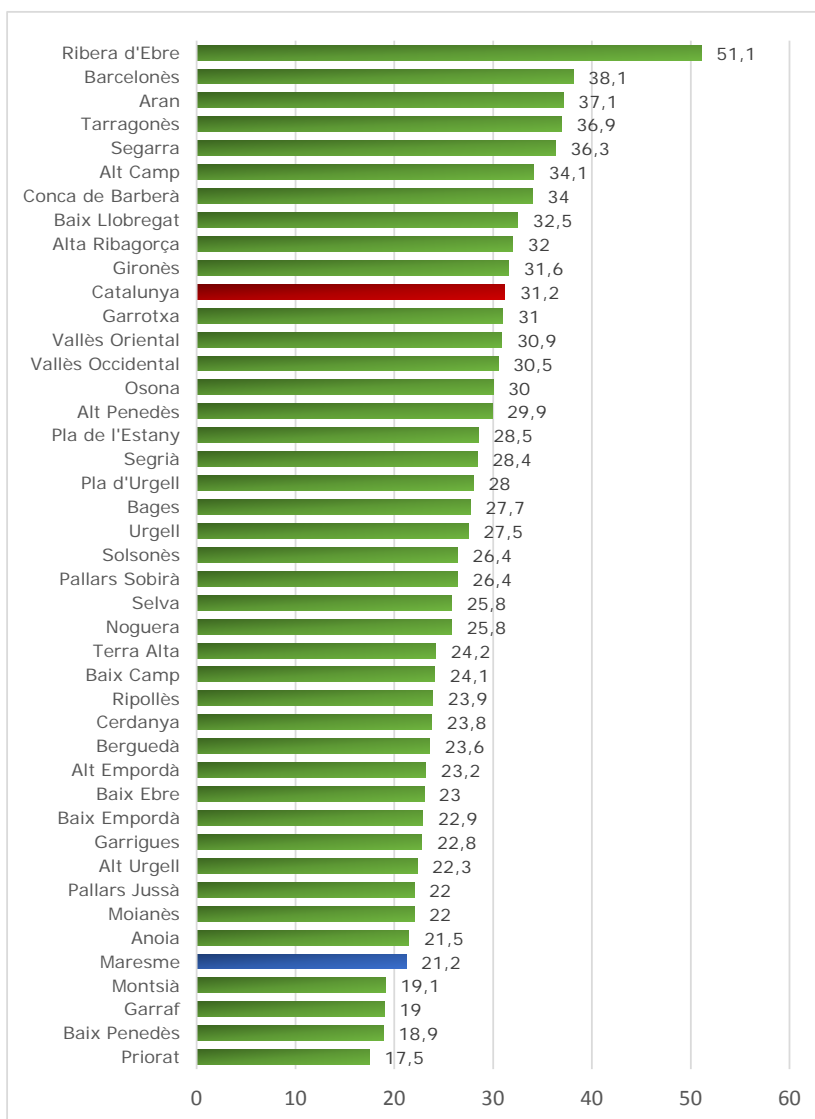

Font: elaboració pròpia a partir de l'IDESCAT



Quan ens referim al **PIB total generat**, amb 9.321,1 milions d'euros, el Maresme ocupa el cinquè lloc del rànquing comarcal darrera del Barcelonès, el Vallès Occidental, el Baix Llobregat i el Vallès Oriental. Així, el **PIB del Maresme suposa el 3,97% del PIB català**. En relació a l'any anterior ha incrementat un 6,52%.

T.1 Evolució del PIB i PIB per càpita. Base 2010. El Maresme

Any	PIB milions d'euros	PIB per habitant. Milers d'euros	PIB per habitant. Índex Catalunya=100
2011	8.216,9	19	67,9
2012	8.052,4	18,6	68,5
2013	8.031,3	18,6	68,3
2014	8.318,8	19,2	69,1
2015	8.733,6	20,1	69,3
2016	8.750,2	20	66,6
2017	9.321,1	21,2	67,8

Font: Idescat.

Anys 2015-2017. Dades provisionals.

El **sector serveis** genera més de tres quartes parts de la riquesa; el valor afegit brut (VAB) del sector té un pes del 76,11% sobre l'economia comarcal. Dins del sector dels serveis, les activitats amb un major pes del VAB són les *activitats immobiliàries tècniques i administratives* amb un pes del 33,63% del sector. *L'administració pública i altres serveis* representa el 24,85% del VAB del sector i el comerç el 19,61%.

T.2 Evolució del Valor afegit brut per sectors. Base 2010. El Maresme

Any	Agricultura	Indústria	Construcció	Serveis	Total
2011	116,9	1.436,6	590,6	5.476,0	7.620,1
2012	91,7	1.375,6	481,0	5.509,1	7.457,4
2013	84,7	1.252,6	429,8	5.647,4	7.414,5
2014	83,8	1.387,8	439,7	5.761,0	7.672,4
2015	92,0	1.464,9	521,6	5.953,3	8.031,7
2016	99,5	1.340,8	450,4	6.149,8	8.040,5
2017	115,8	1.364,5	561,6	6.506,6	8.548,5

Font: Idescat.

Anys 2015-2017. Dades provisionals.

Unitats: Milions d'euros.

El **sector industrial** és el segon quant a generació de riquesa amb un pes del seu VAB del 15,96%. La branca que engloba la *indústria de l'alimentació, la tèxtil, la fusta, les arts gràfiques, la química i la del cautxú* és aquella que genera més activitat amb el 63,34% del VAB industrial. Un 26,56% el conforma la branca de la *metal·lúrgia, maquinària,*

material elèctric i de transport, i un 10,09% la branca de les *indústries extractives, energia, aigua i residus*.

La **construcció** té un pes del 6,57% en l'economia comarcal i de l'1,35% el **sector primari**.

Al Maresme, el VAB dels sectors primaris, construcció i serveis és major al de la mitjana catalana. Només és inferior en la indústria que, com hem vist, a la comarca el seu pes és del 16% quan és del 21% en el conjunt de Catalunya.

F.2 Pes % del VAB per sectors a les comarques metropolitanes i Catalunya. 2017

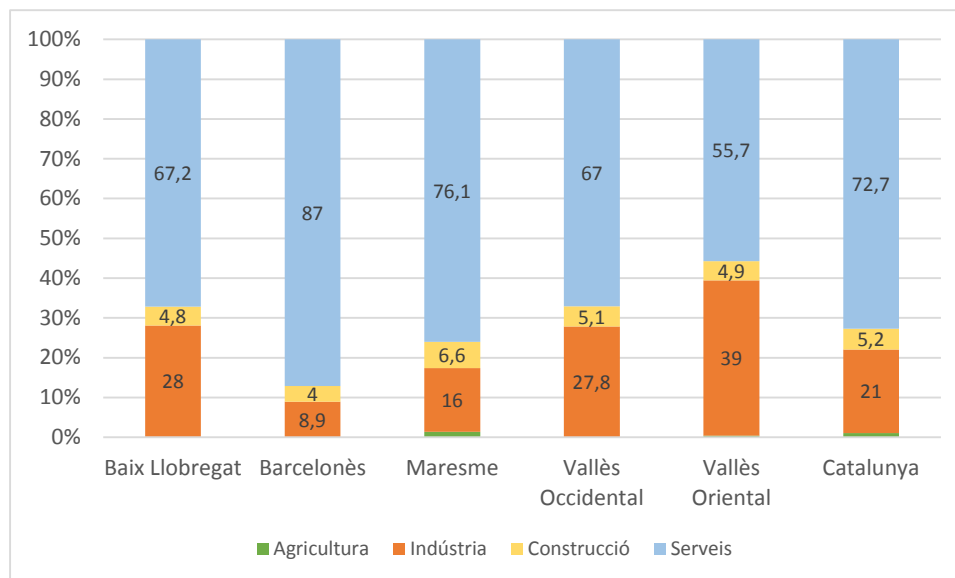

Font: elaboració pròpia a partir de l'IDESCAT

Seguint amb el pes del VAB, la comparativa amb les comarques metropolitanes mostra que el Maresme destaca de la resta pels sectors primari i de la construcció ja que tots dos sectors tenen un major pes en l'economia comarcal de la que tenen en la resta de les comarques metropolitanes. Quant al pes de la indústria ocupa la quarta posició i és la segona comarca metropolitana amb una major pes del sector dels serveis.

La mateixa font calcula i ofereix el **PIB** i el **PIB per càpita** per aquells **municipis** de més 5.000 habitants i les capitals comarcals.

Mataró és el municipi de la comarca amb un PIB més elevat (2.985,2 milions €) mentre que Sant Pol de Mar és aquell amb un PIB menor (109,5 milions €).

Quant al **PIB per càpita per municipis**, informació recollida a la taula 2 i a la figura 3, Palafolls i Vilassar de Mar, amb 39.000 euros i 33.000 euros, respectivament, són els dos

municipis de la comarca amb un PIB per càpita més elevat. Cap més municipi no supera el llindar dels 30.000€. S'hi acostava Argentona amb 27.500€/habitant.

Els valors més baixos es registren a Premià de Mar (12.800€/hab.) i Tiana (12.900€/hab.).

T.2 Producte interior brut. Base 2010. Municipis del Maresme, 2017

Municipi	PIB milions d'euros	PIB per habitant. Milers d'euros	PIB per habitant. Índex Catalunya=100
Alella	176,9	18,5	59,2
Arenys de Mar	309,7	20,3	65
Arenys de Munt	148,7	17,2	55
Argentona	332	27,5	88,2
Cabrera de Mar
Cabrils	124,8	17,3	55,3
Caldes d'Estrac
Calella	337,9	18,4	58,9
Canet de Mar	210,7	14,7	47,2
Dosrius	109,9	21,2	68,1
Malgrat de Mar	356,6	19,6	62,9
Masnou, el	408,3	17,7	56,8
Mataró	2985,2	23,9	76,6
Montgat	183,2	15,7	50,5
Òrrius
Palafolls	354,4	39	124,8
Pineda de Mar	477,7	18,3	58,5
Premià de Dalt	172,4	16,8	53,9
Premià de Mar	353,3	12,8	40,9
Sant Andreu de Llavaneres	165,1	15,5	49,5
Sant Cebrià de Vallalta
Sant Iscle de Vallalta
Sant Pol de Mar	109,5	21,7	69,4
Sant Vicenç de Montalt	111,9	17,9	57,5
Santa Susanna
Teià	123	19,7	63,2
Tiana	110,6	12,9	41,4
Tordera	385,9	23,3	74,6
Vilassar de Dalt	292,9	33	105,8
Vilassar de Mar	414,8	20,3	65
Maresme	9321,1	21,2	67,8

Font: Idescat.

Anys 2015-2017. Dades provisionals.

F.3 Mapa municipal PIB/càpita 2017. Maresme (milers d'euros)

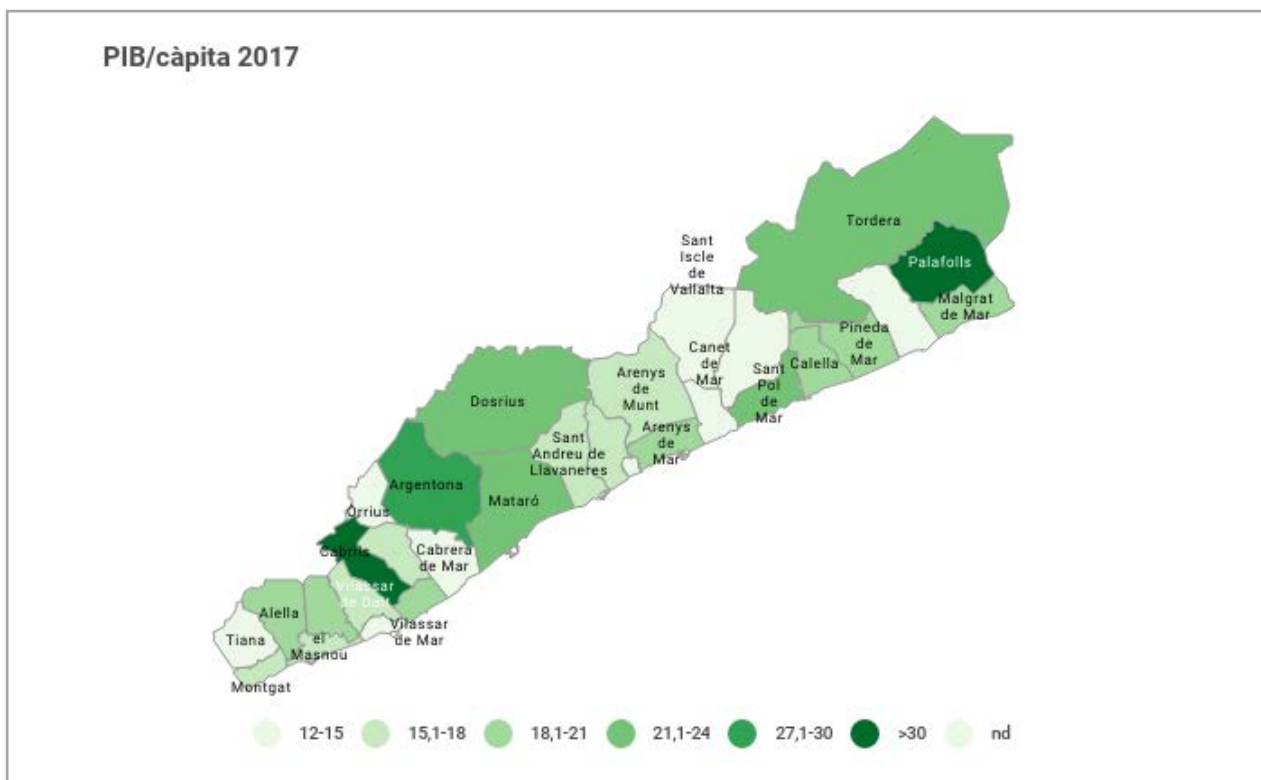

La informació en relació a la riquesa generada per cada sector, el VAB indica, en primer lloc, que en tots els municipis de la comarca el sector amb més pes és el dels serveis, amb valors que oscil·len entre el 48,5% d'Argentona i el 89,9% d'Alella, tenint en compte els municipis pels quals hi ha dades. Argentona és l'únic municipi en què el VAB dels serveis no arriba al llindar del 50%. I el superen per poc Palafoalls (51,4%) i Dosrius (51,7%). Per altra banda, les aportacions de cada sector al PIB varien en funció del teixit empresarial del municipi.

Vilassar de Mar és el municipi en què el **sector primari** fa una major aportació al PIB amb un 6,6%, seguit per Arenys de Mar (3,8%), Sant Andreu de Llavaneres (3,8%), Vilassar de Dalt (3,4%) i Sant Vicenç de Montalt (3,2%).

Pel que fa la **indústria**, Argentona és el municipi amb una major aportació d'aquest sector al PIB amb un pes del 43,7%. El segueix Palafoalls (42,90%), Dosrius (39,2%) i Arenys de Munt (34,7%).

La riquesa generada en el sector de la **construcció** té un pes sobre el PIB municipal del 12,6% a Premià de Mar, del 9,7% a Canet de Mar i del 9% a Sant Andreu de Llavaneres. En darrer lloc, el pes del VAB del sector dels **serveis** és molt elevat a Alella (89,9%), Calella (89,8%) i Cabrils (87,8%).



T.3 Valor afegit brut per sectors (%). Base 2010. Municipis del Maresme, 2017

Municipis	Agricultura	Indústria	Construcció	Serveis	Total
Alella	0,80	2,70	6,60	89,90	100,00
Arenys de Mar	3,80	15,30	6,50	74,40	100,00
Arenys de Munt	1,10	34,70	8,70	55,50	100,00
Argentona	1,30	43,70	6,50	48,50	100,00
Cabrils	1,50	5,30	5,40	87,80	100,00
Calella	0,30	3,20	6,70	89,80	100,00
Canet de Mar	0,90	15,50	9,70	74,00	100,00
Dosrius	1,60	39,20	7,40	51,70	100,00
Malgrat de Mar	1,00	26,90	7,10	65,10	100,00
Masnou, el	0,50	17,50	6,60	75,40	100,00
Mataró	0,20	13,20	5,70	80,80	100,00
Montgat	0,20	16,10	8,10	75,60	100,00
Palafolls	1,50	42,90	4,20	51,40	100,00
Pineda de Mar	0,50	12,00	8,30	79,20	100,00
Premià de Dalt	2,40	15,10	8,10	74,40	100,00
Premià de Mar	0,20	2,70	12,60	84,50	100,00
Sant Andreu de Llavaneres	3,80	4,00	9,00	83,20	100,00
Sant Pol de Mar	1,20	22,70	6,70	69,40	100,00
Sant Vicenç de Montalt	3,20	3,10	7,60	86,10	100,00
Teià	1,40	9,40	6,90	82,30	100,00
Tiana	2,10	5,80	6,60	85,60	100,00
Tordera	1,30	8,90	6,30	83,60	100,00
Vilassar de Dalt	3,40	27,50	5,50	63,60	100,00
Vilassar de Mar	6,60	7,90	5,60	79,90	100,00
Maresme	1,40	16,00	6,60	76,10	100,00

Font: Idescat.

Anys 2015-2017. Dades provisionals.

En relació al **PIB**, la comparativa interanual indica que en 3 municipis de la comarca ha minvat en relació a l'any 2016 i que en la resta ha augmentat, com també ho ha fet per l'agregat comarcal (6,52%). En 14 dels 21 municipis en què ha augmentat, l'increment ha estat superior al de la mitjana comarcal. Sant Pol de Mar, Montgat i Tiana han experimentat els increments més intensos amb un 16,12%, 15,37% i 15,21%, respectivament.

El PIB ha disminuït a Malgrat de Mar (-8,26%), Arenys de Mar (-0,74%) i Teià (-0,08%).



T.4 Variació % del PIB i del PIB per habitant, 2016-2017. Municipis del Maresme

Municipi	variació % PIB	variació % PIB/càpita
Alella	↑ 10,08%	↑ 9,47%
Arenys de Mar	↓ -0,74%	↓ -1,46%
Arenys de Munt	↑ 9,58%	↑ 8,86%
Argentona	↑ 7,72%	↑ 6,59%
Cabrera de Mar
Cabrils	↑ 13,66%	↑ 13,07%
Caldes d'Estrac	nd	nd
Calella	↑ 4,03%	↑ 2,79%
Canet de Mar	↑ 2,93%	↑ 1,38%
Dosrius	↑ 6,08%	↑ 4,43%
Malgrat de Mar	↓ -8,26%	↓ -8,84%
Masnou, el	↑ 11,10%	↑ 9,94%
Mataró	↑ 5,81%	↑ 5,29%
Montgat	↑ 15,37%	↑ 13,77%
Òrrius
Palafolls	↑ 12,29%	↑ 11,75%
Pineda de Mar	↑ 7,18%	↑ 6,40%
Premià de Dalt	↑ 10,23%	↑ 10,53%
Premià de Mar	↑ 1,09%	↑ 0,79%
Sant Andreu de Llavaneres	↑ 12,70%	↑ 11,51%
Sant Cebrià de Vallalta
Sant Iscle de Vallalta
Sant Pol de Mar	↑ 16,12%	↑ 13,61%
Sant Vicenç de Montalt	↑ 6,27%	↑ 4,68%
Santa Susanna
Teià	↓ -0,08%	↓ -0,51%
Tiana	↑ 15,21%	↑ 14,16%
Tordera	↑ 12,31%	↑ 10,95%
Vilassar de Dalt	↑ 1,67%	↑ 1,23%
Vilassar de Mar	↑ 6,85%	↑ 6,84%
Maresme	↑ 6,52%	↑ 6,00%

Font: Idescat.

Anys 2015-2017. Dades provisionals.

De la mateixa manera, el PIB per càpita ha disminuït en els mateixos 3 municipis en què ha baixat el PIB total i ha augmentat en la resta.

[Podeu trobar tota la informació disponible a la pàgina web de l'IDESCAT](#)

GLOSSARI

El **producte interior brut** a preus de mercat (PIBpm) mesura el resultat final de l'activitat econòmica de les unitats productores en el territori. Es calcula a preu de mercat perquè el valor de la producció recull la incidència dels impostos i les subvencions.

Des del punt de vista de l'oferta, el PIB permet avaluar quina és l'aportació de les diferents branques productives al conjunt de l'economia. És a dir, comprèn els valors afegits bruts de les principals branques d'activitat, valorats a preus bàsics.

Les estimacions del PIB comarcal i municipal de Catalunya base comptable 2010 tenen com a referent metodològic el Marc Input Output de Catalunya 2011 i els resultats dels Comptes econòmics anuals de Catalunya. (font: IDESCAT)

Contacte
Observatori de Desenvolupament Local del Maresme
observatori@ccmaresme.cat
www.ccmaresme.cat
93 741 16 16