

El nombre de defuncions va augmentar un 18,11% al Maresme l'any 2020, un 25,84% entre març i desembre, període Covid.

L'any 2020 van registrar-se al Maresme 4.527 defuncions, el que suposa un augment relatiu del 18,11% respecte de l'any 2019. La taxa bruta de mortalitat va situar-se en les 9,96 defuncions per cada 1.000 habitants.

Gràfic 1 Evolució de la variació % interanual del nombre de defuncions al Maresme

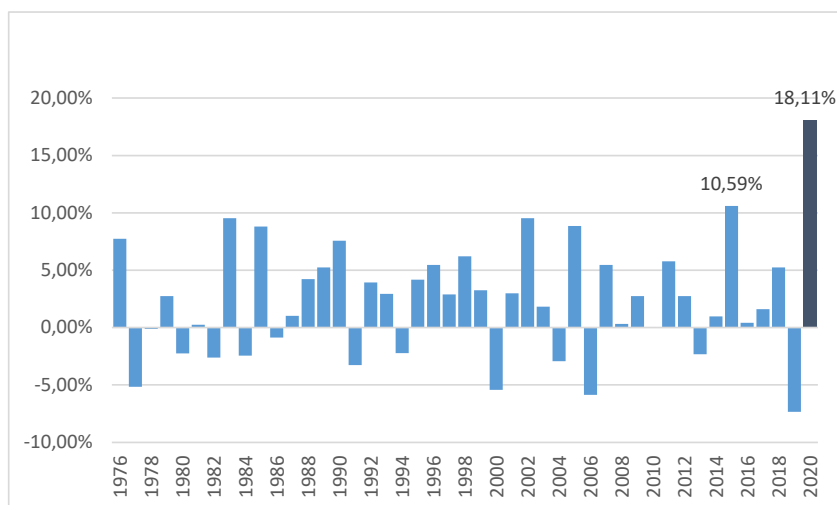

Font: elaboració pròpia a partir de l'IDESCAT

L'increment de defuncions, el més intens de tota la sèrie temporal de què disposem, va ser inferior al registrat pel conjunt de Catalunya (23,6%). La taxa bruta de mortalitat de la comarca també és inferior a la mitjana catalana (10,32‰).

Aquest increment supera en 7,5 punts percentuals al del 2015 que, fins ara, havia estat el més intens. Un augment que s'atribueix a la irrupció i incidència de la pandèmia per Sars-CoV-2.

Per **sexe**, se'n van registrar 2.314 de dones i 2.213 d'homes, 51,1% i 48,9%, respectivament. Respecte del 2019, van augmentar més les femenines (21,79%) que les masculines (14,49%).

Quant a l'**edat**, pràcticament la meitat de les defuncions van concentrar-se en les persones de 85 anys i més; un total de 2.245, el 49,6% del total, 0,4 punts percentuals més que el 2019. I, en concret, entre els 85 i 93 anys. S'ha de tenir present que els efectius poblacions resten molt minvats a partir dels 90 anys, cosa que incideix, també, en un menor nombre de defuncions a partir d'aquestes edats.

Si ho considerem per grans grups d'edat, observem un descens de les defuncions entre les persones menors de 30 anys (-32,4%) i també entre les de 30-49 anys (-1,87%). En canvi, en la resta de grups han augmentat; un 20% entre els 50 i 69 anys, un 18,7% entre els 70 i 89 anys i un 19,5% entre els més grans de 89 anys.

Gràfic 2 Distribució de les defuncions per edat. El Maresme, 2020

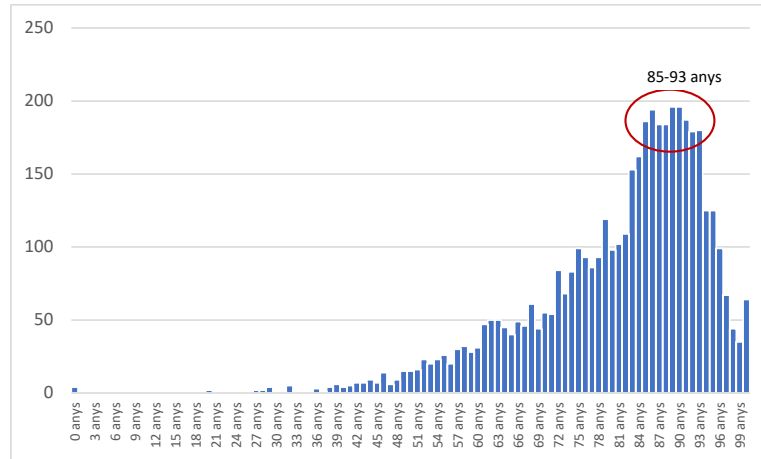

Font: elaboració pròpia a partir de l'IDESCAT

Gràfic 3 Estructura de les defuncions per grans grups d'edat 2019 i 2020 al Maresme i variació interanual

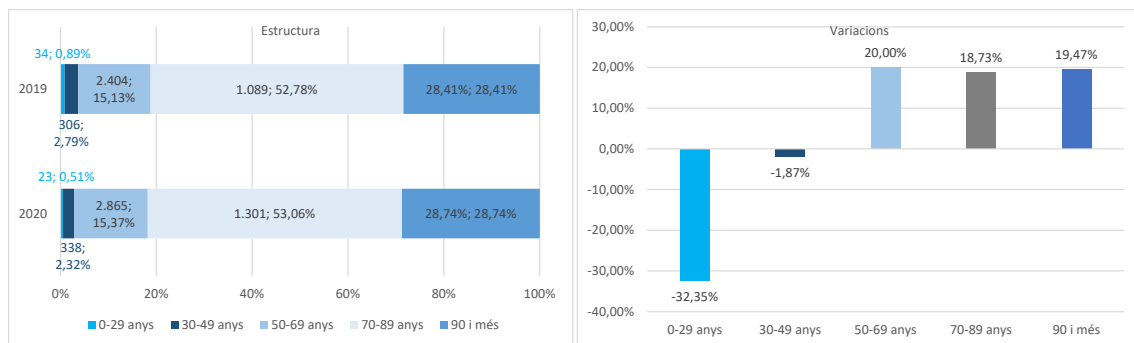

Font: elaboració pròpia a partir de l'IDESCAT

Per **mesos**, el març i l'abril van ser els mesos en què van produir-se més defuncions i, també, aquells en experimentar els increments més intensos en relació al mesos de març i abril del 2019, amb augments del 45,17% i del 108,31%, respectivament. En canvi, en el mes d'agost hi va haver menys defuncions que l'agost del 2019 (-2,25%). Les defuncions dels darrers quatre mesos també van incrementar de forma significativa respecte dels mateixos mesos del 2019 en un tram de valors d'entre el 14,58% i el 25%.

Gràfic 4 Defuncions per mesos i variacions interanuals. El Maresme, 2020

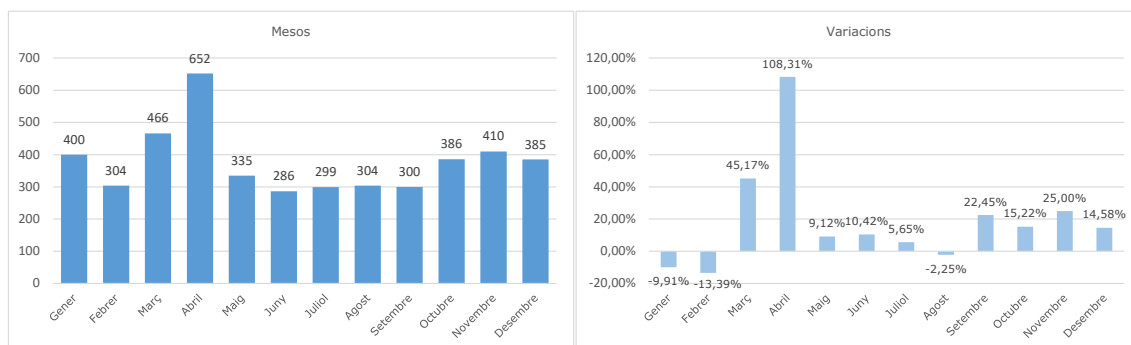

Font: elaboració pròpia a partir de l'IDESCAT

Si comparem les dades de l'Estadística de defuncions amb aquelles del registre Covid, pel període en què comença a compatibilitzar-se la informació de salut referent al virus, és a dir, març-desembre per l'any 2020, observem que:

-el nombre de **defuncions** al Maresme entre març i desembre va **augmentar un 25,84%** en relació al mateix període de l'any 2019.

-el **virus** de la Sars-CoV-2 va ser la **causa de mort del 21% de les defuncions registrades** a la comarca entre el **març i el desembre** del 2020 (del 17,73% del total de l'any).

-que el virus va fer **augmentar la mortalitat un 26,58%**, segons les nostres **estimacions**.

Taula 1 Estadística de defuncions i defuncions per Covid per mesos. El Maresme, 2020

Mes	Def.total	Def.COVID
Gener	400	
Febrer	304	
Març	466	117
Abril	652	335
Maig	335	83
Juny	286	11
Juliol	299	4
Agost	304	6
Setembre	300	14
Octubre	386	50
Novembre	410	126
Desembre	385	57
Total període Covid (mar-des)	3.823	803
Total	4.527	803

Font: IDESCAT i dadescovid.cat

A **escala municipal**, oferim la informació corresponent a l'Estadística de defuncions. Per una banda, les tres primeres columnes són el nombre de defuncions total per l'any 2020 i 2019 i la variació experimentada entre ambdós anys. I les tres següents són les defuncions corresponent al període en què es computen defuncions la causa de mort de les quals és el Covid, març-desembre 2020, comparades amb les morts del mateix període de l'any anterior i la variació relativa corresponent.

D'aquesta manera podem observar com a Alella, per exemple, el nombre de defuncions l'any 2020 va augmentar un 61,11%, però si ens concentrem en el període pandèmic constatem que en el període març-desembre va augmentar un 92,65% respecte del mateix període del 2019, per bé que no tot l'increment pot atribuir-se a la pandèmia.

Taula 2 Defuncions per municipis. Total 2019 i 2020 i subtotals març-desembre

Municipi	2020	2019	var.19-20	def. març-des 2020	def. març-des 2019	var.19-20 març-des.
Alella	145	90	61,11%	131	68	92,65%
Arenys de Mar	249	219	13,70%	209	180	16,11%
Arenys de Munt	110	80	37,50%	91	64	42,19%
Argentona	110	119	-7,56%	92	95	-3,16%
Cabrera de Mar	28	30	-6,67%	26	25	4,00%
Cabrils	38	40	-5,00%	32	28	14,29%
Caldes d'Estrac	41	28	46,43%	36	25	44,00%
Calella	290	200	45,00%	238	151	57,62%
Canet de Mar	221	165	33,94%	189	134	41,04%
Dosrius	25	31	-19,35%	22	23	-4,35%
Malgrat de Mar	229	198	15,66%	190	152	25,00%
Masnou, el	238	216	10,19%	196	168	16,67%
Mataró	1.136	995	14,17%	954	790	20,76%
Montgat	82	65	26,15%	65	48	35,42%
Òrrius	1	5	-80,00%	1	1	0,00%
Palafolls	61	58	5,17%	47	46	2,17%
Pineda de Mar	267	269	-0,74%	216	217	-0,46%
Premià de Dalt	65	62	4,84%	54	50	8,00%
Premià de Mar	347	275	26,18%	307	218	40,83%
Sant Andreu de Llavaneres	107	71	50,70%	93	61	52,46%
Sant Cebrià de Vallalta	10	19	-47,37%	8	17	-52,94%
Sant Iscle de Vallalta	9	12	-25,00%	9	10	-10,00%
Sant Pol de Mar	48	48	0,00%	41	36	13,89%
Sant Vicenç de Montalt	75	55	36,36%	61	47	29,79%
Santa Susanna	17	19	-10,53%	15	15	0,00%
Teià	75	64	17,19%	65	52	25,00%
Tiana	79	60	31,67%	71	51	39,22%
Tordera	168	135	24,44%	150	95	57,89%
Vilassar de Dalt	67	57	17,54%	54	47	14,89%
Vilassar de Mar	189	148	27,70%	160	124	29,03%
Maresme	4.527	3.833	18,11%	3.823	3.038	25,84%

Font: IDESCAT i elaboració pròpia

